

# Analisi nucleo epidemiologico

## Sars-Cov 2 in Umbria

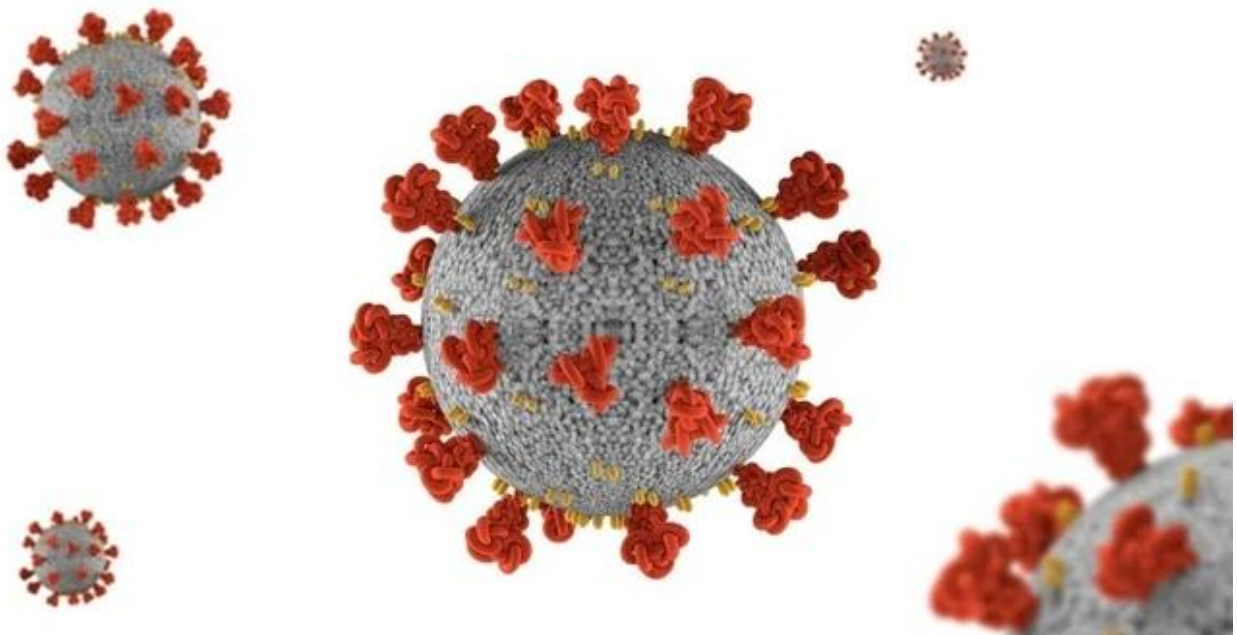

Fonte dati integrata: DB COVID – Punto Zero

31 Agosto 2022

## Andamento giornaliero dei positivi in Umbria

La curva epidemica e relativa media mobile a 7 giorni, e l'incidenza settimanale mobile mostrano un trend in leggera diminuzione con incidenza pari 258 a casi per 100.000 abitanti.

L'Umbria continua a mostrare valori superiori rispetto alla media nazionale.



Figura 1: Andamento giornaliero dei positivi in Umbria al 30/08/2022.



Figura 2: Incidenza settimanale mobile x 100.000 abitanti al 30/08/2022.

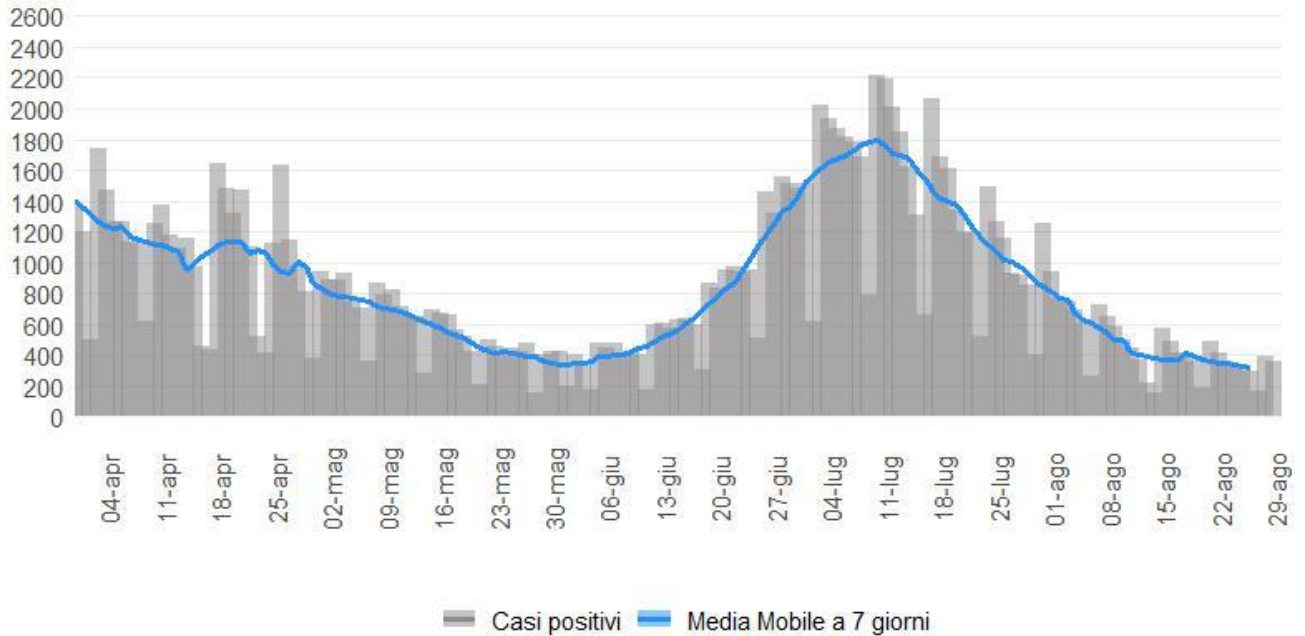

Figura 3: Incidenza positivi media mobile 7 giorni x 100.000 abitanti 28/08/2022.

## Indice di replicazione diagnostica

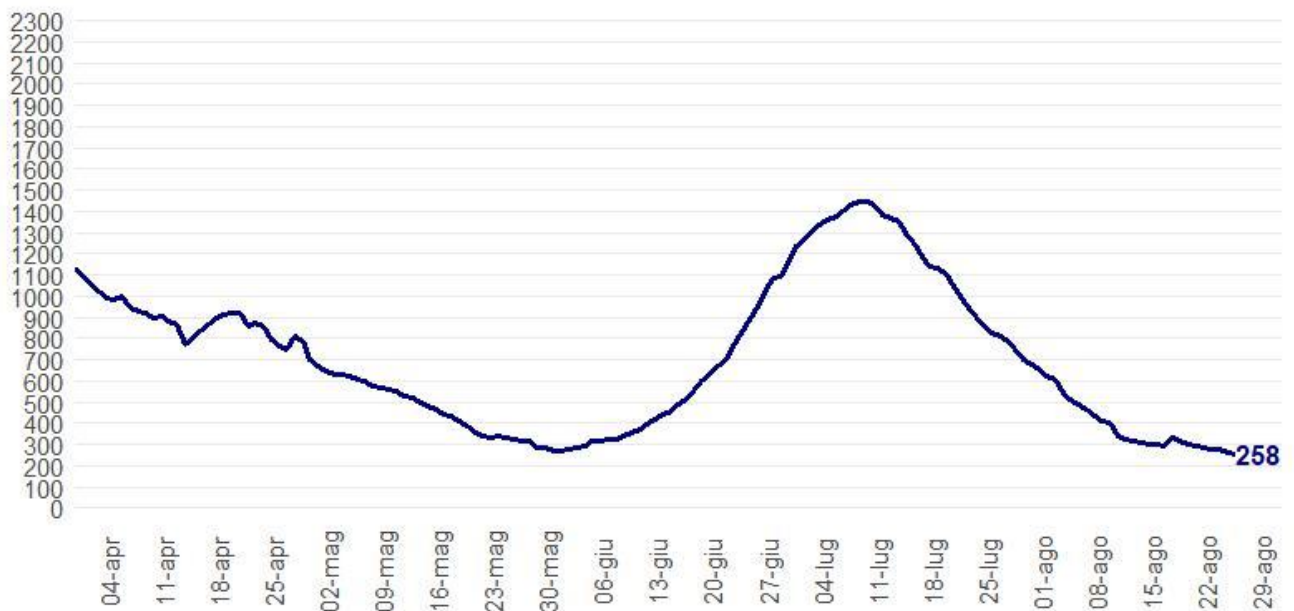
L'indice RDt è pari a 0.81, in diminuzione rispetto alla settimana precedente.

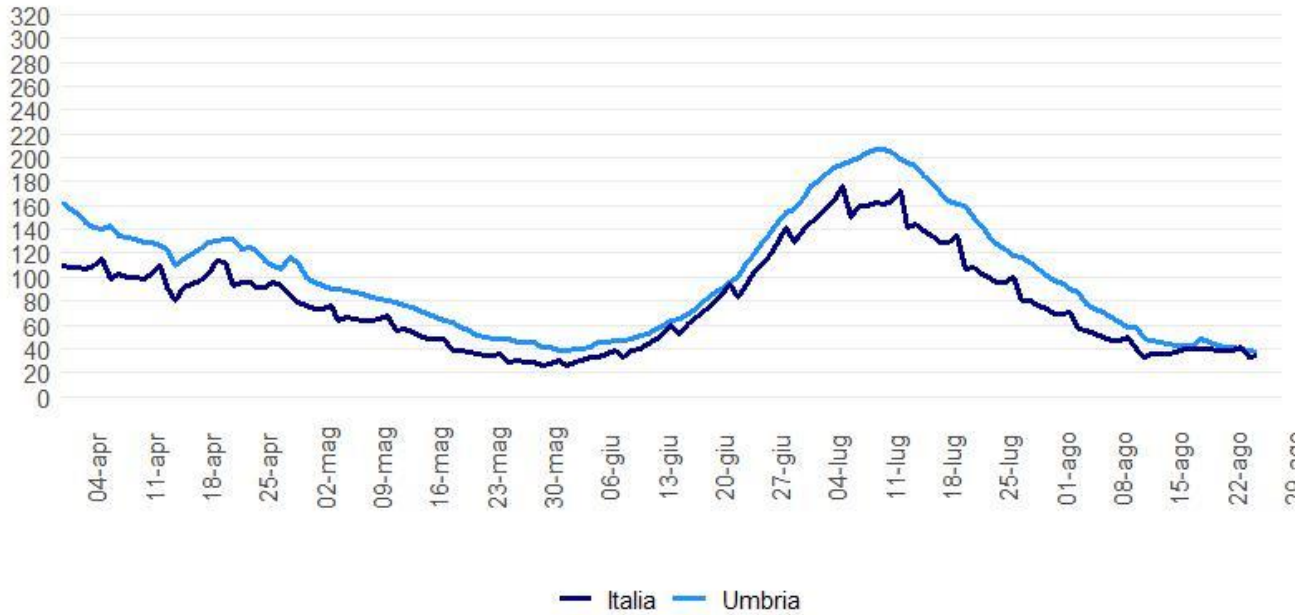

Figura 4: RDt al 30/08/2022.

## Il confronto fra i Distretti sanitari

Nella settimana 22-28 agosto tutti i Distretti Sanitari hanno l'incidenza inferiore a 500 casi per 100.000 abitanti.



Figura 5: Incidenza settimanale (22-28 agosto) per 100.000 abitanti per distretto sanitario.

## Incidenza per fasce di età al 28/08/2022

Si osserva una complessiva riduzione dell'incidenza in tutte le classi d'età. In particolare gli 0-18 anni mostrano valori inferiori rispetto alla media regionale, mentre tra le persone di età più avanzata si osservano valori più alti.

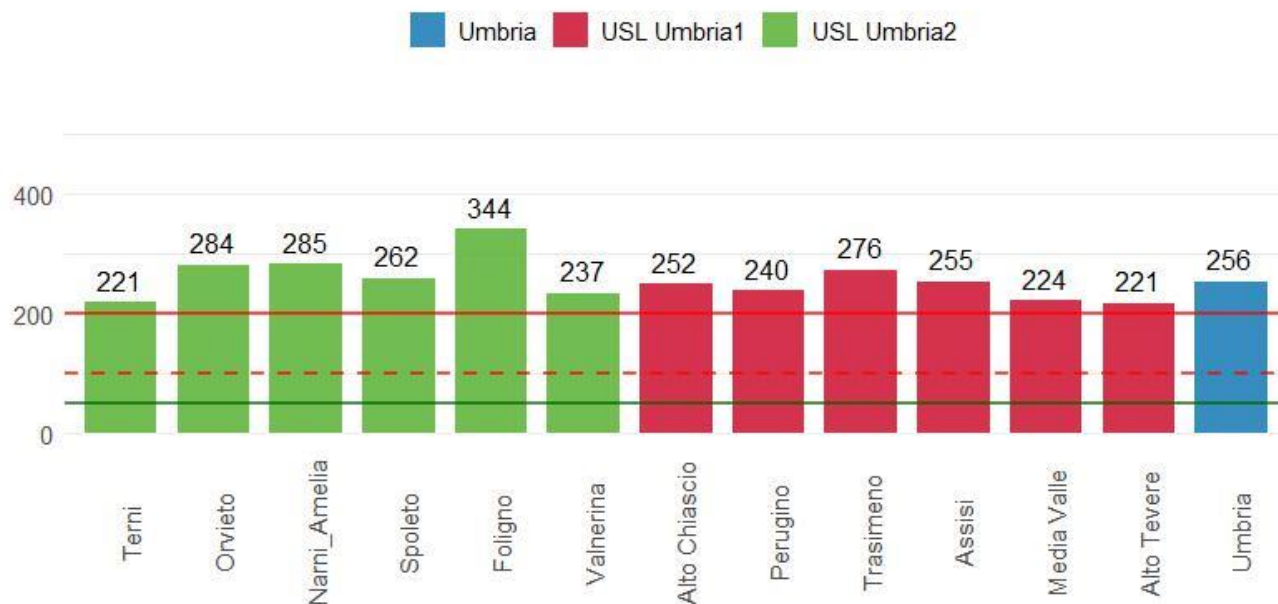

Figura 6: incidenza età 0-18 anni.



Figura 7: incidenza età 19-64 anni.

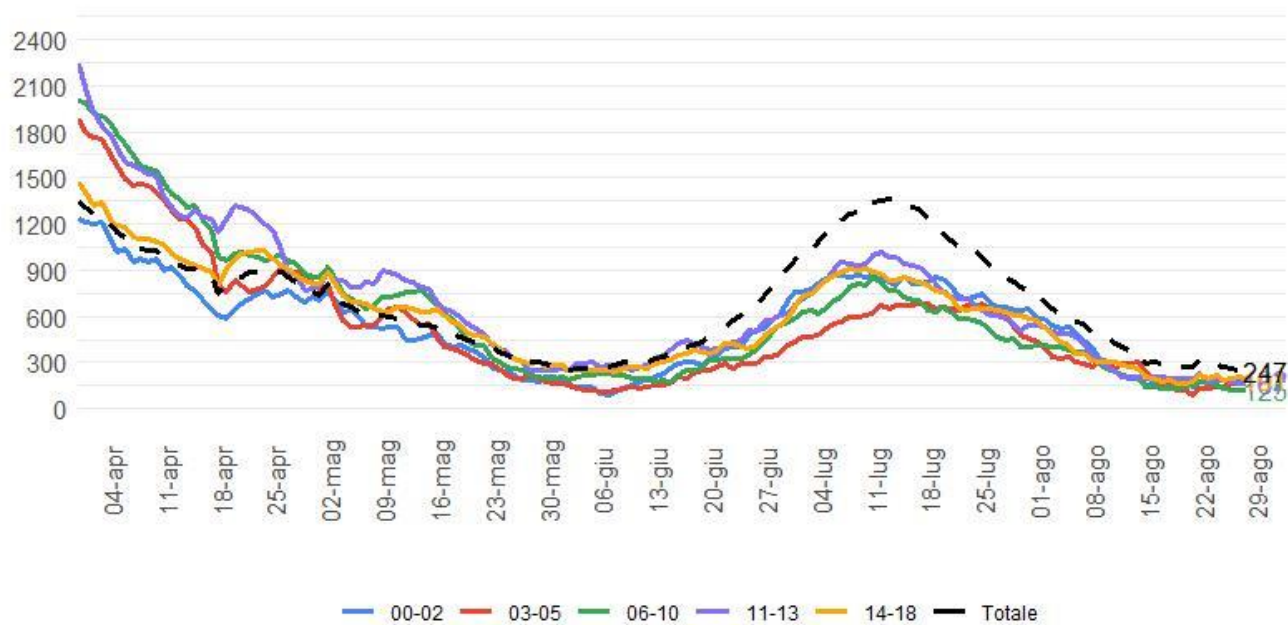

Figura 8: incidenza 65 anni e più.

## Ospedalizzazioni

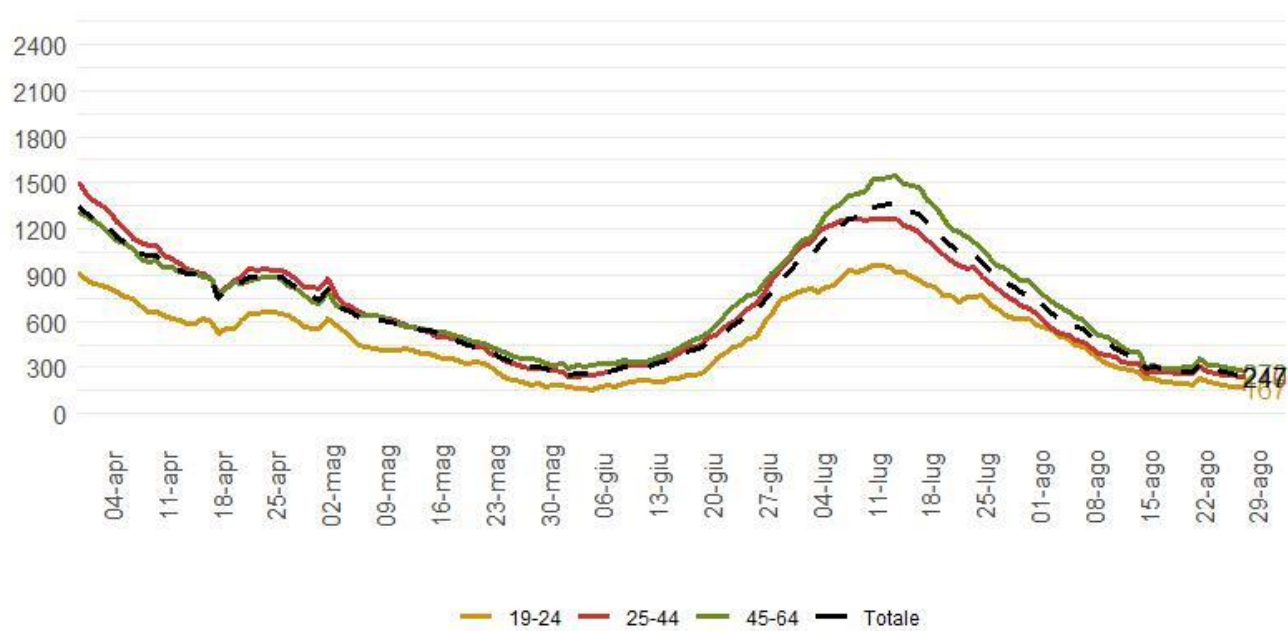

Figura 9: Ricoveri Coronavirus in Umbria al 30/08/2022.

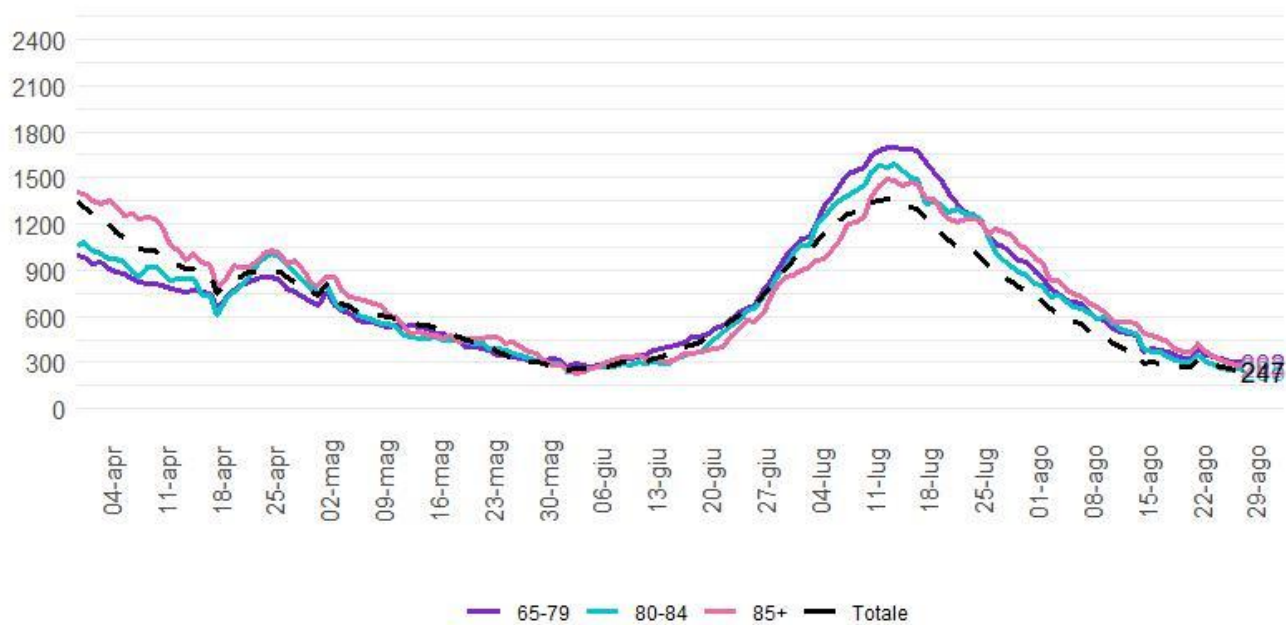



Figura 10: Ricoveri Ordinari in Umbria al 30/08/2022.

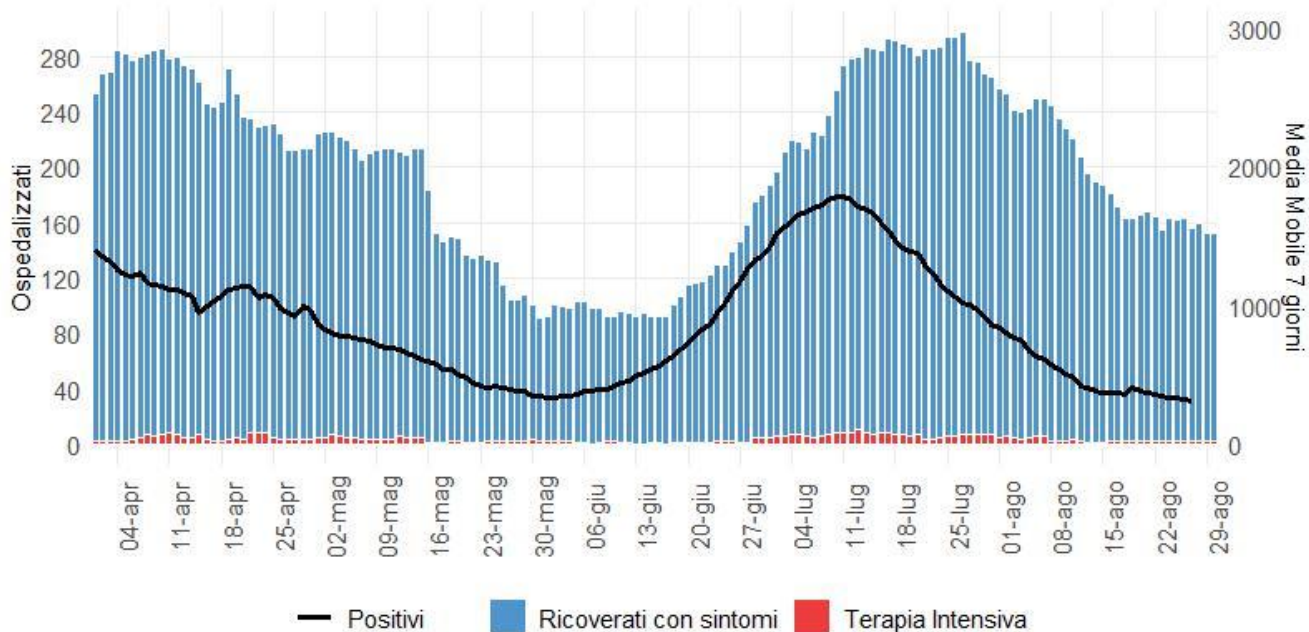

Figura 11: Ricoveri Terapia Intensiva in Umbria al 30/08/2022.

## Decessi

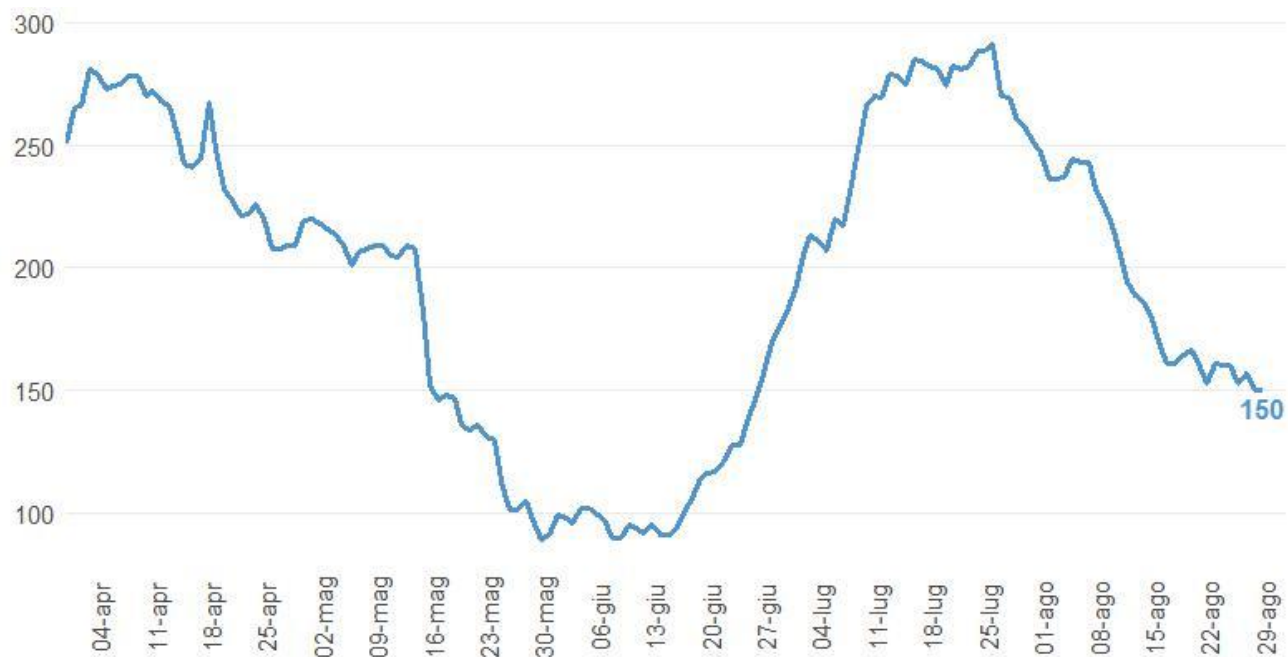

Figura 12: Decessi attribuibili al CoVid-19 Umbria al 30/08/2022.



## Sequenziamento n. 82 del 23 agosto 2022

Dall'ultimo sequenziamento effettuato in data 23 agosto 2022 si evidenzia come la variante Omicron BA.5 like rappresenti il 93,5% del campione e la variante Omicron BA.4 like sia il restante 6,5%, dagli ultimi due sequenziamenti non è stata più rilevata la variante Omicron BA.2 like.

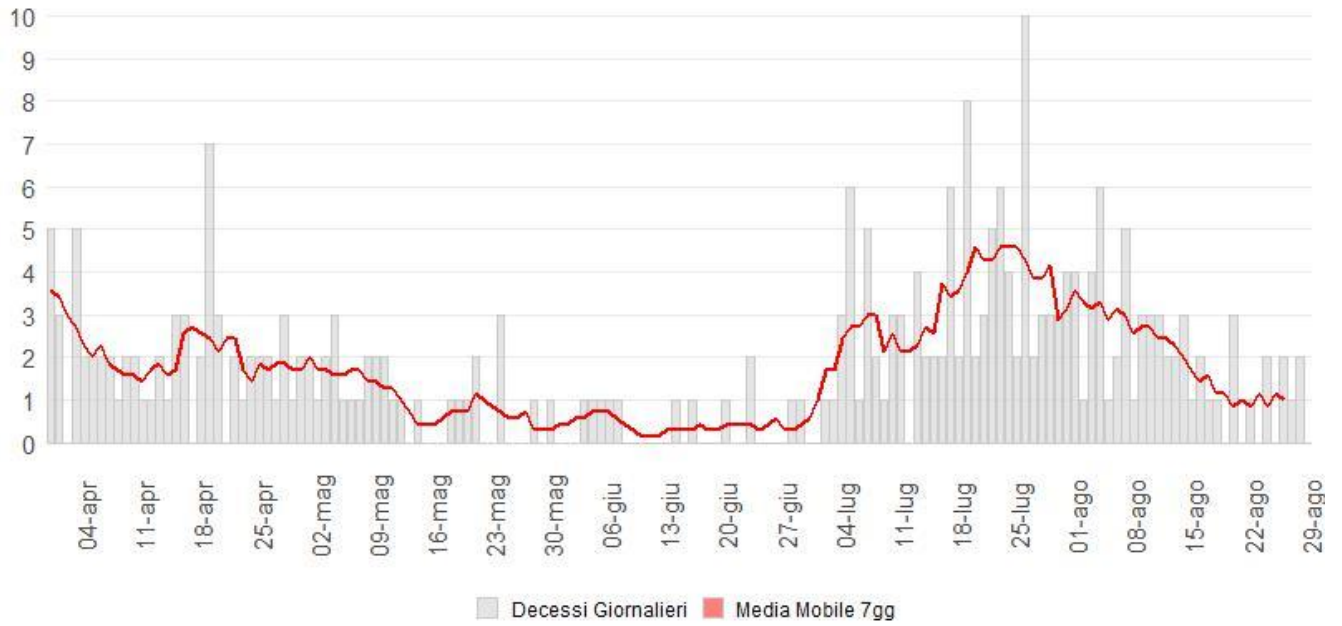

Figura 13: Varianti e sotto varianti in %.



Figura 14: varianti - Pareto

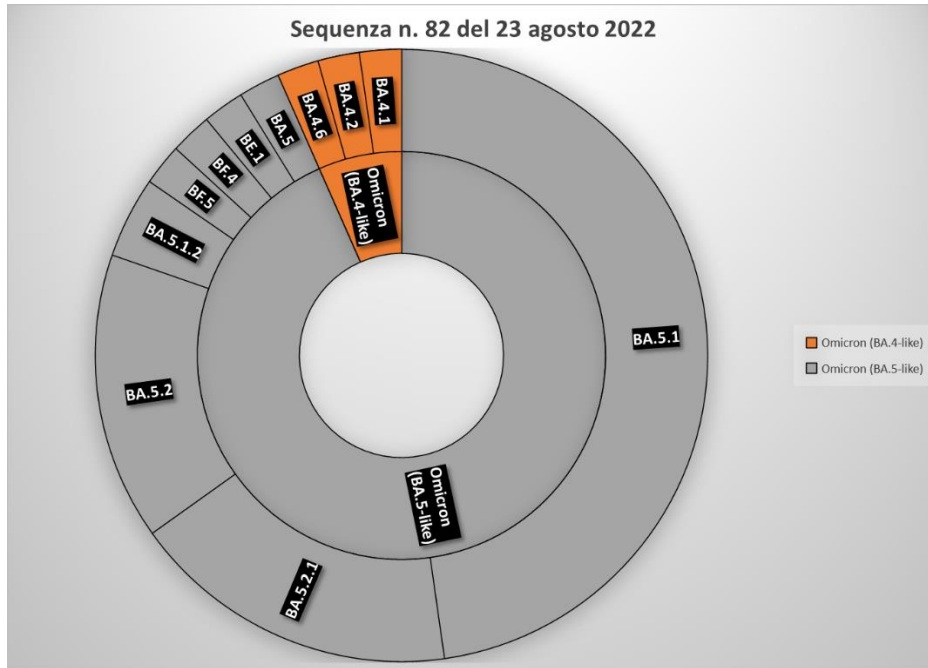

Figura 15: Andamento sequenze giugno – agosto 2022

Data: 31 Agosto 2022

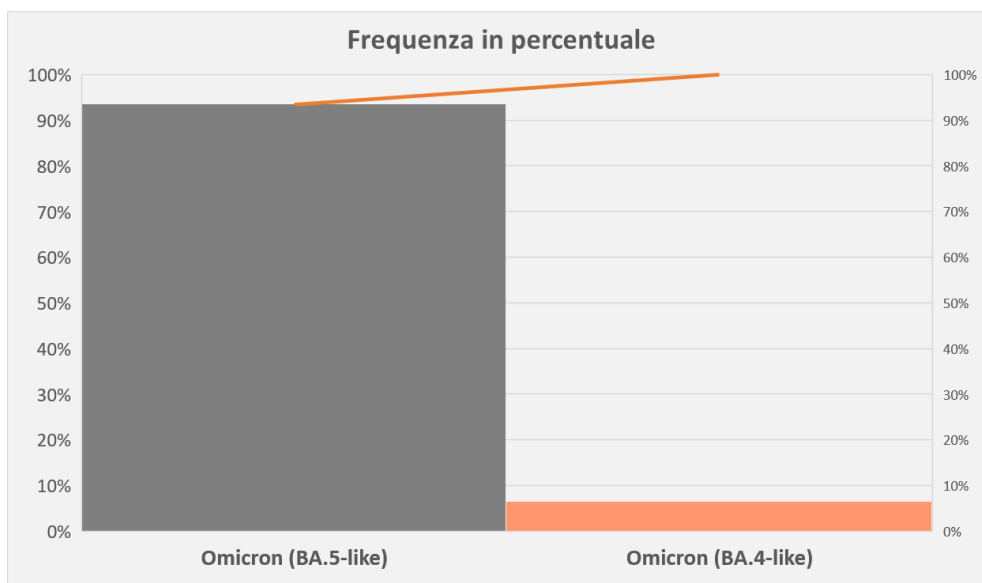
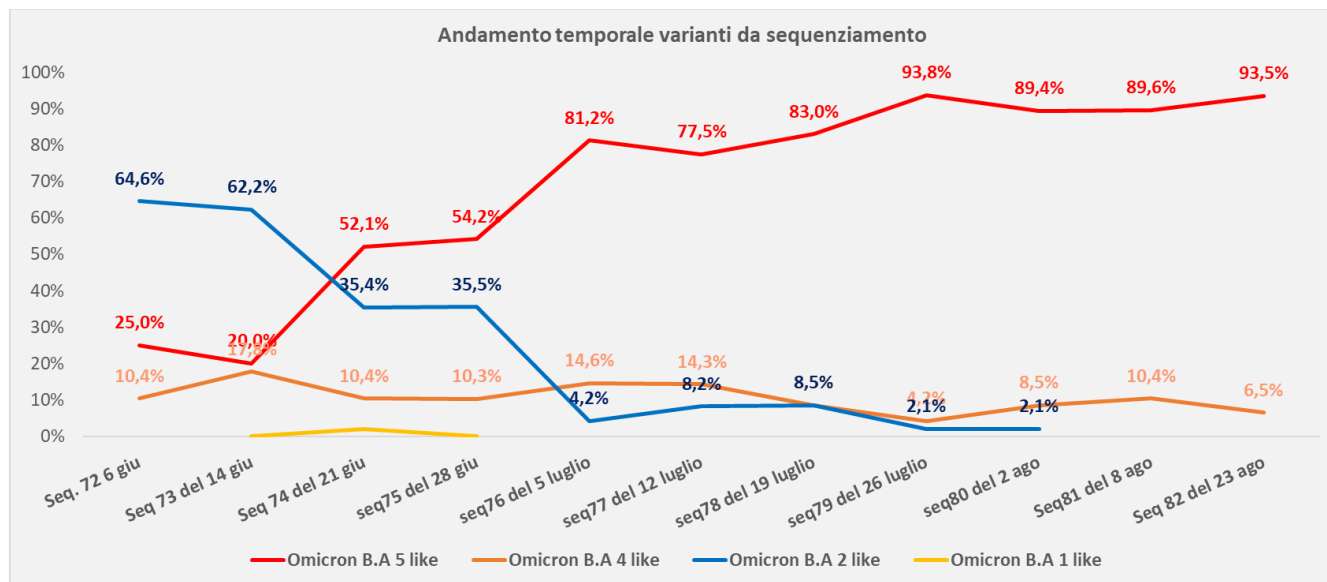
Ora: 10:48