

# Analisi nucleo epidemiologico

## Sars-Cov 2 in Umbria

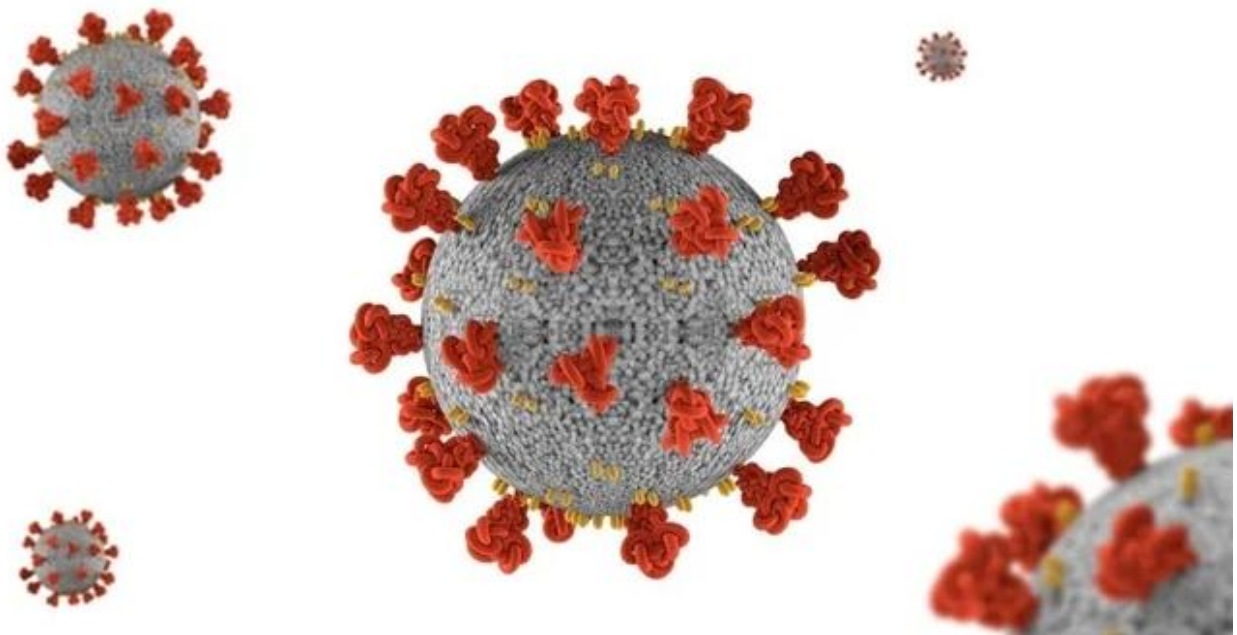

Fonte dati integrata: DB COVID – Umbria Digitale

27 Aprile 2022

*Commento al report:*

La curva epidemica, come pure la media mobile a 7 giorni, mostra un trend stabile rispetto alle settimane precedenti. L'incidenza settimanale mobile per 100.000 abitanti al 26 aprile è pari a 860.

L'RDt sulle diagnosi calcolato per gli ultimi 14 giorni con media mobile a 7 giorni è in leggero aumento attestandosi ad un valore di 1,07.

L'andamento regionale dell'incidenza settimanale mobile per classi di età mostra un trend in diminuzione in tutte le classi d'età, l'incidenza più elevata è riscontrata nella classe d'età 11-13 anni mentre l'incidenza più bassa è registrata nella classe d'età 19-24 anni.

Tutti i Distretti sanitari hanno l'incidenza inferiore a 1.000 casi per 100.000 abitanti. L'incidenza più elevata è riscontrata nel Distretto Alto Chiscio ed è pari a 989 casi per 100.000 abitanti.

Rispetto alla settimana precedente si osserva una leggera diminuzione nell'impegno ospedaliero regionale (al 26 aprile 224 ricoveri di cui 4 in terapia intensiva), mentre nella settimana 18-24 aprile si registrano 5 decesso.

## Andamento giornaliero dei positivi in Umbria

Si riporta di seguito un sintetico aggiornamento della situazione epidemica nella regione.

La curva epidemica e relativa media mobile a 7 giorni, e l'incidenza settimanale mobile mostrano un trend in diminuzione con incidenza pari a 860 casi per 100.000 abitanti. L'Umbria continua a mostrare valori superiori rispetto alla media nazionale.



Figura 1: Andamento giornaliero dei positivi in Umbria al 26/04/2022.



Figura 2: Incidenza settimanale mobile x 100.000 abitanti al 26/04/2022.

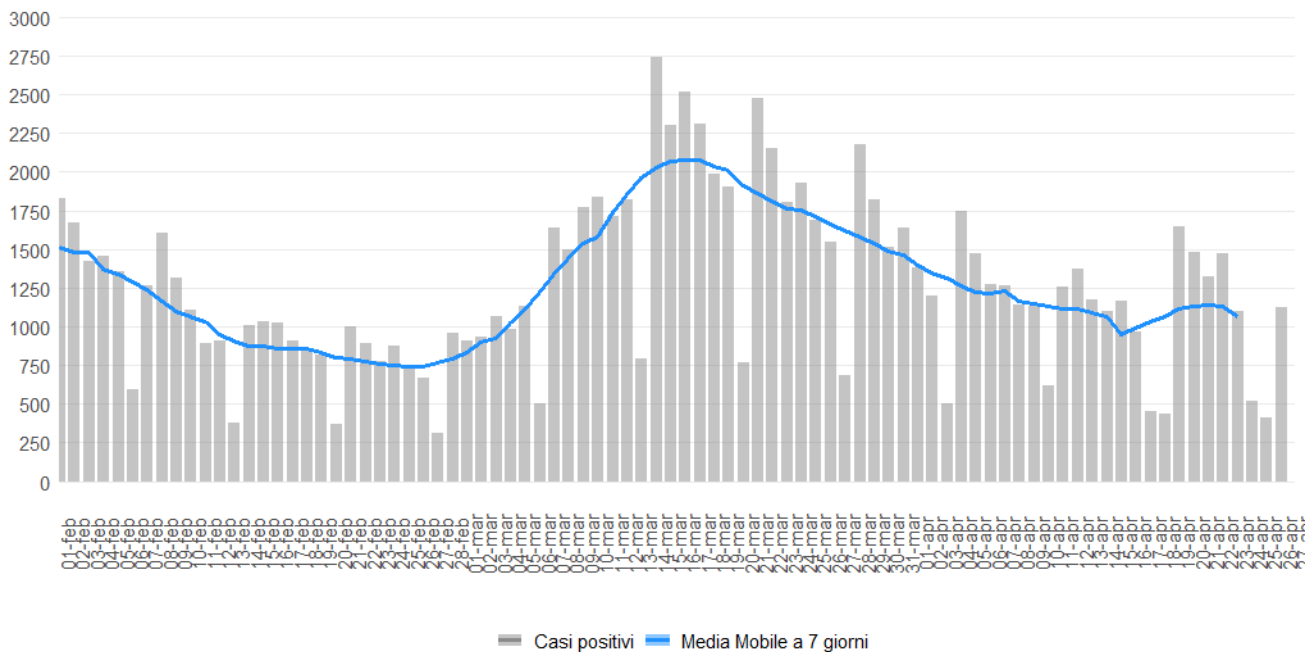

Figura 3: Incidenza positivi media mobile 7 giorni x 100.000 abitanti 25/04/2022.

## Indice di replicazione diagnostica

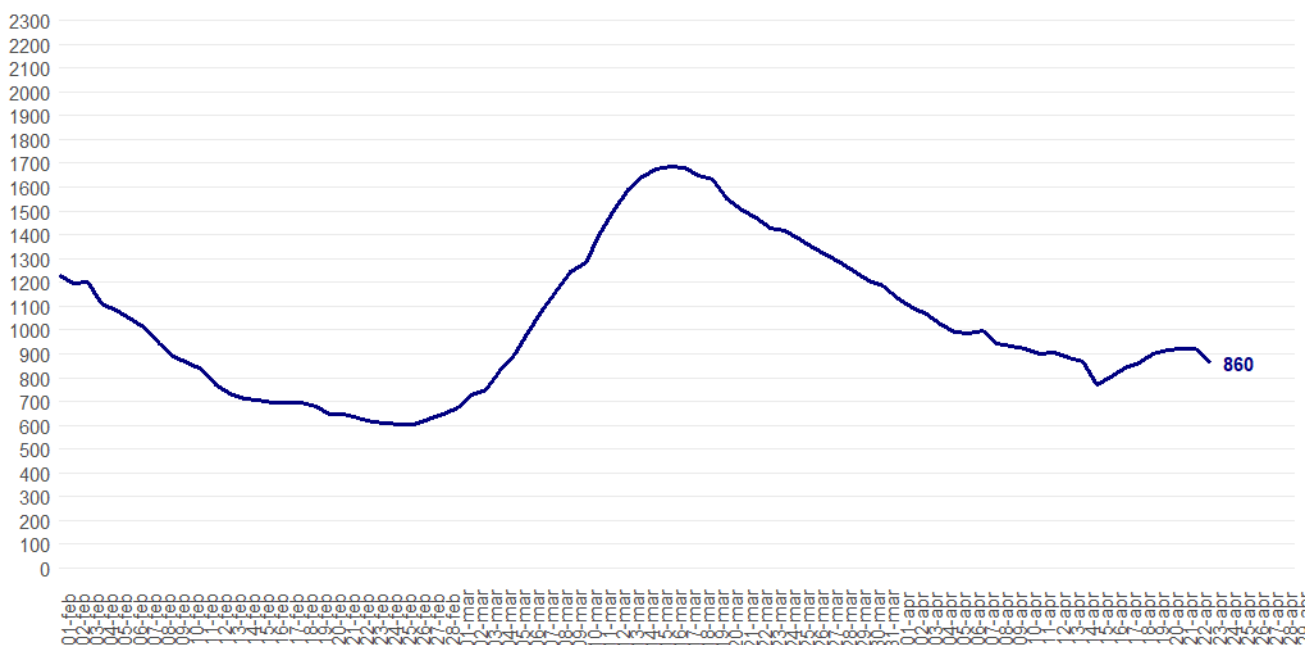
L'indice RDt è pari a 1.07, in aumento rispetto alla settimana precedente.

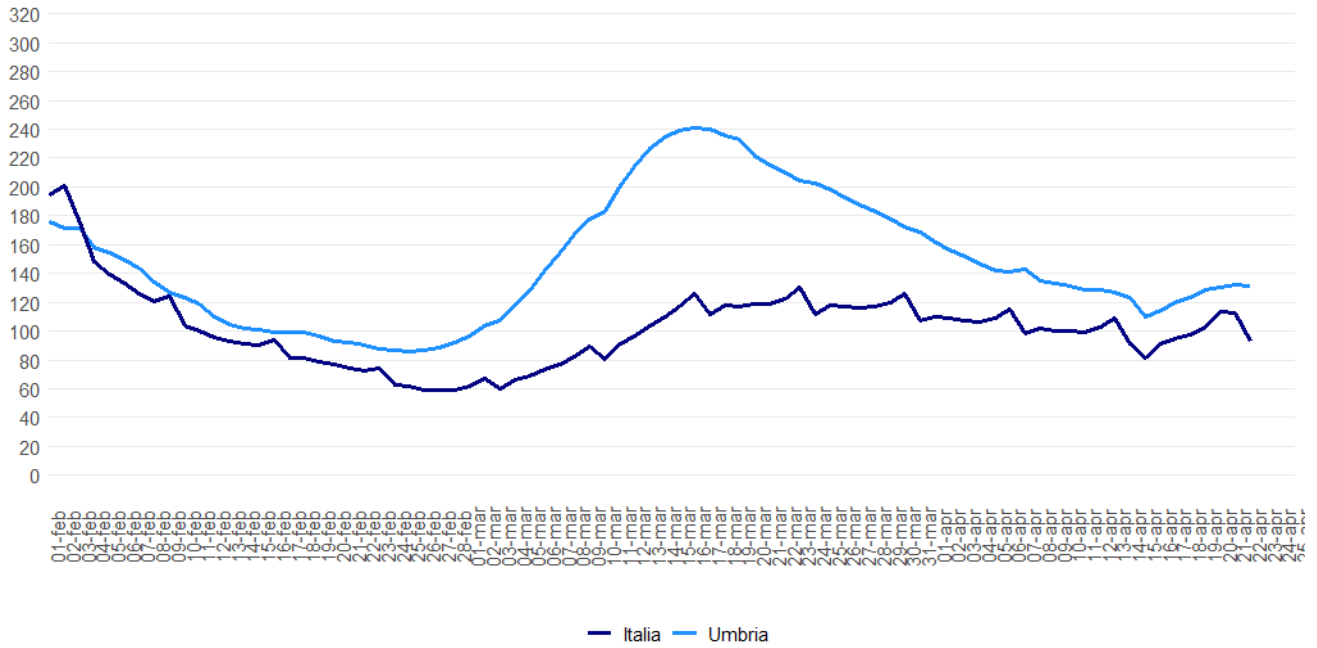

Figura 4: RDt al 26/04/2022.

## Il confronto fra i Distretti sanitari

Nella settimana 18-24 aprile tutti i Distretti Sanitari hanno l'incidenza inferiore a 1.000 casi per 100.000 abitanti. Il Distretto con l'incidenza più elevata è Alto Chiascio con 989 casi per 100.000 abitanti.

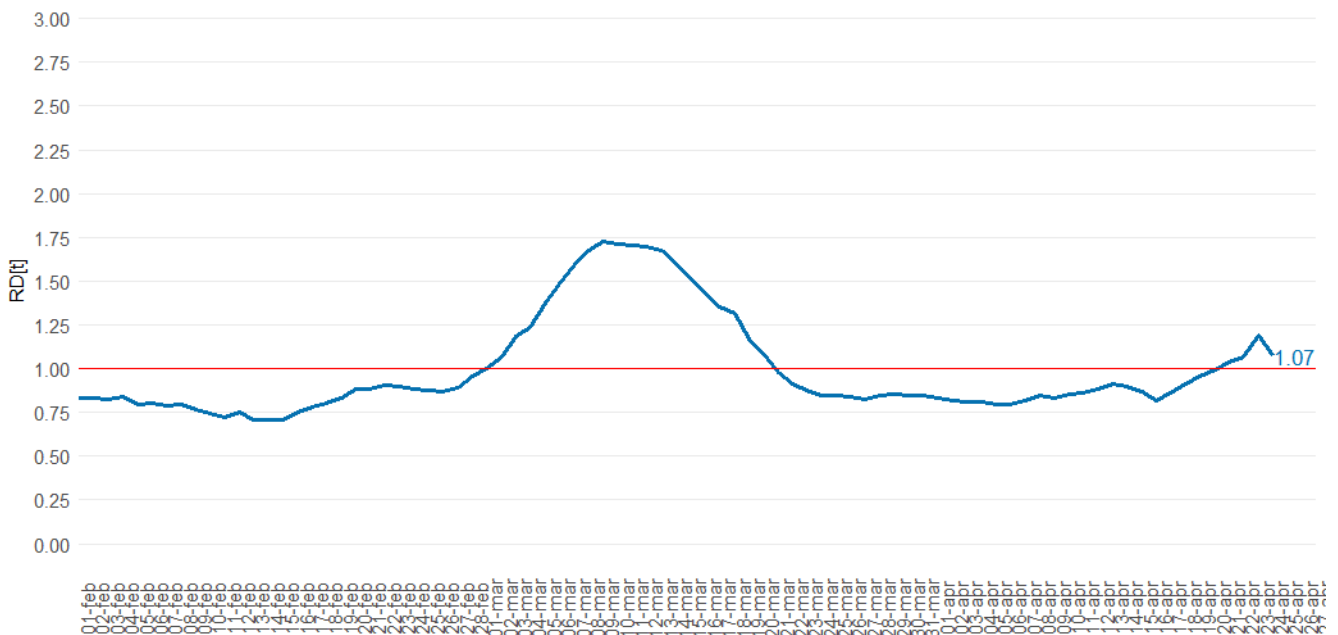

Figura 5: Incidenza settimanale (18-24 aprile) per 100.000 abitanti per distretto sanitario.

## Incidenza per fasce di età al 25/04/2022



Figura 6: incidenza età 0-18 anni.

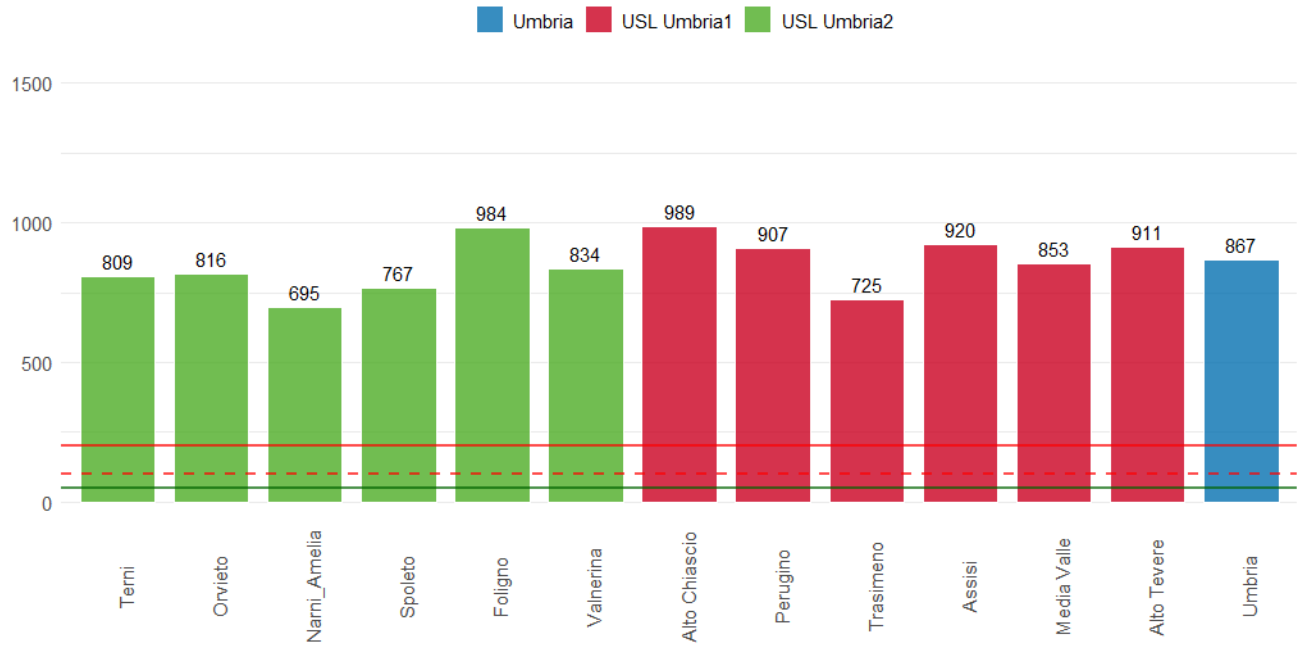

Figura 7: incidenza età 19-64 anni.

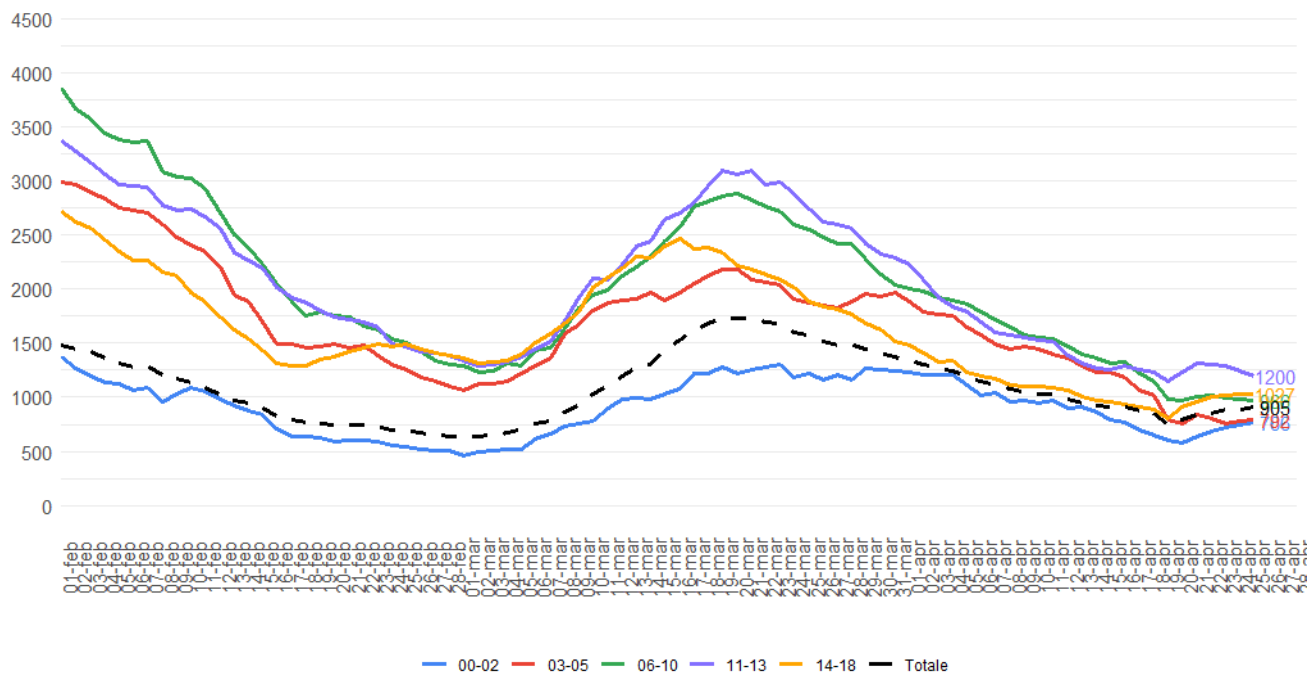

Figura 8: incidenza 65 anni e più.

## Ospedalizzazioni

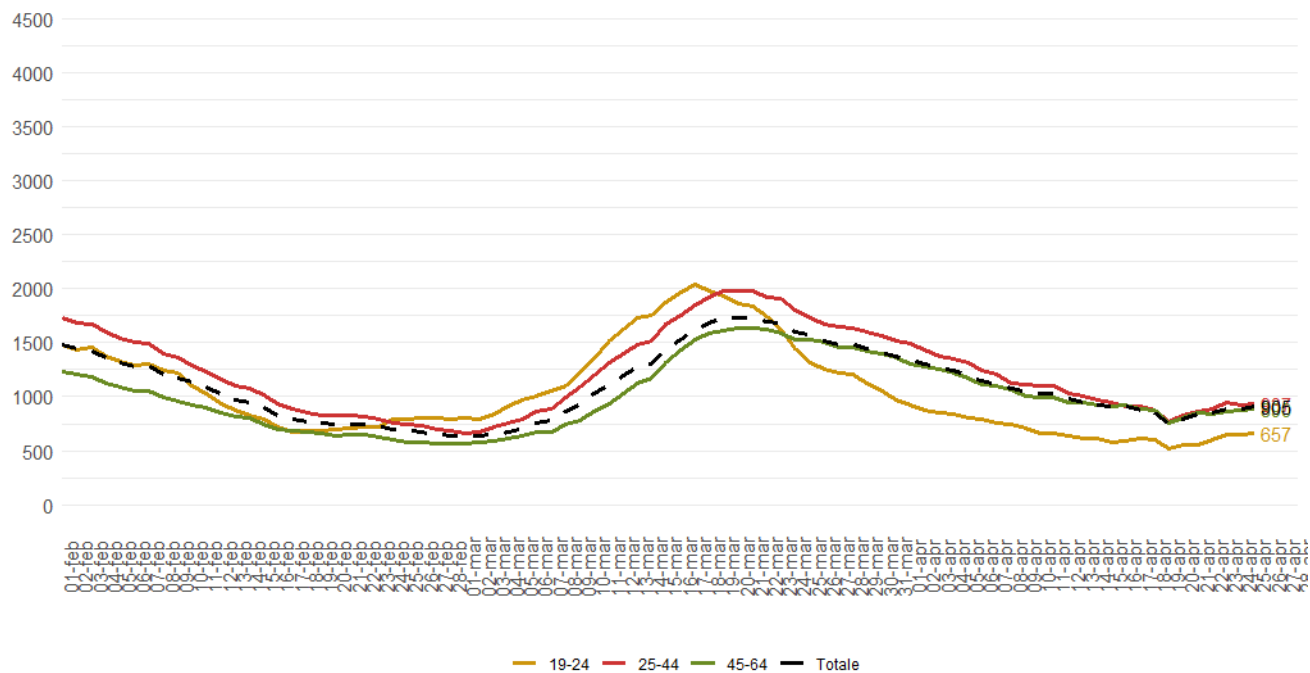

Figura 9: Ricoveri Coronavirus in Umbria al 26/04/2022.

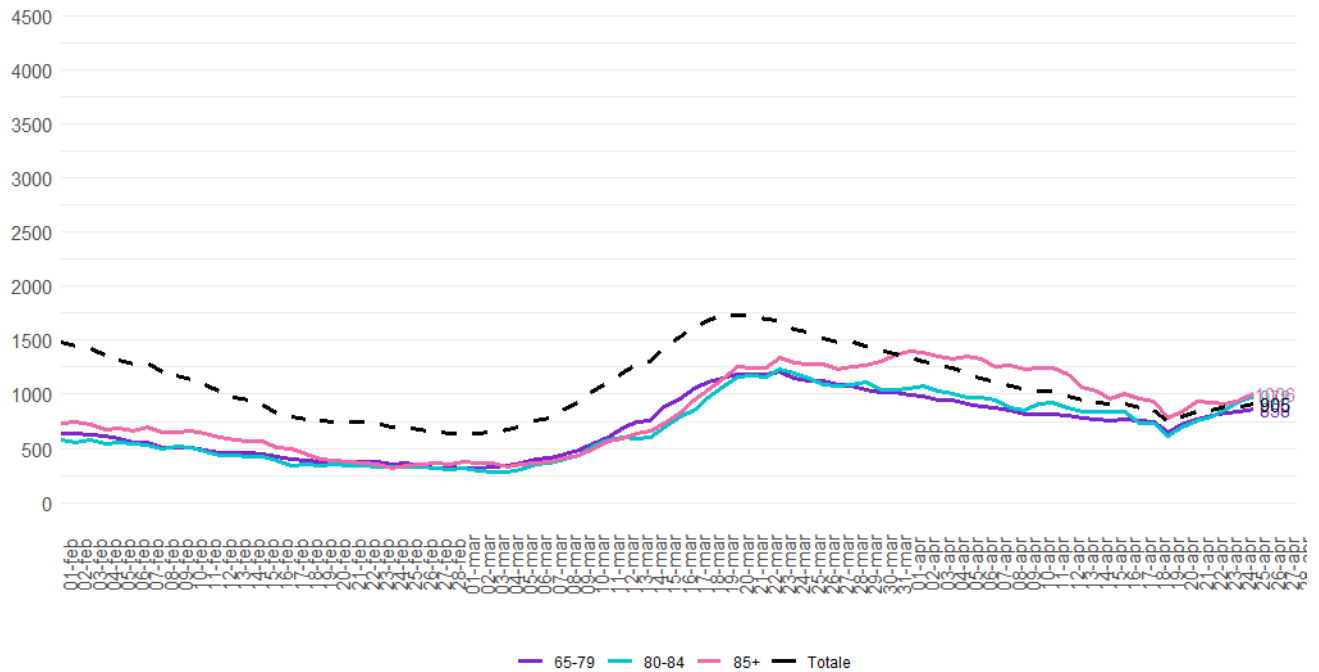

Figura 10: Tasso Prevalenza ricoverati per 100.000 abitanti al 25/04/2022.

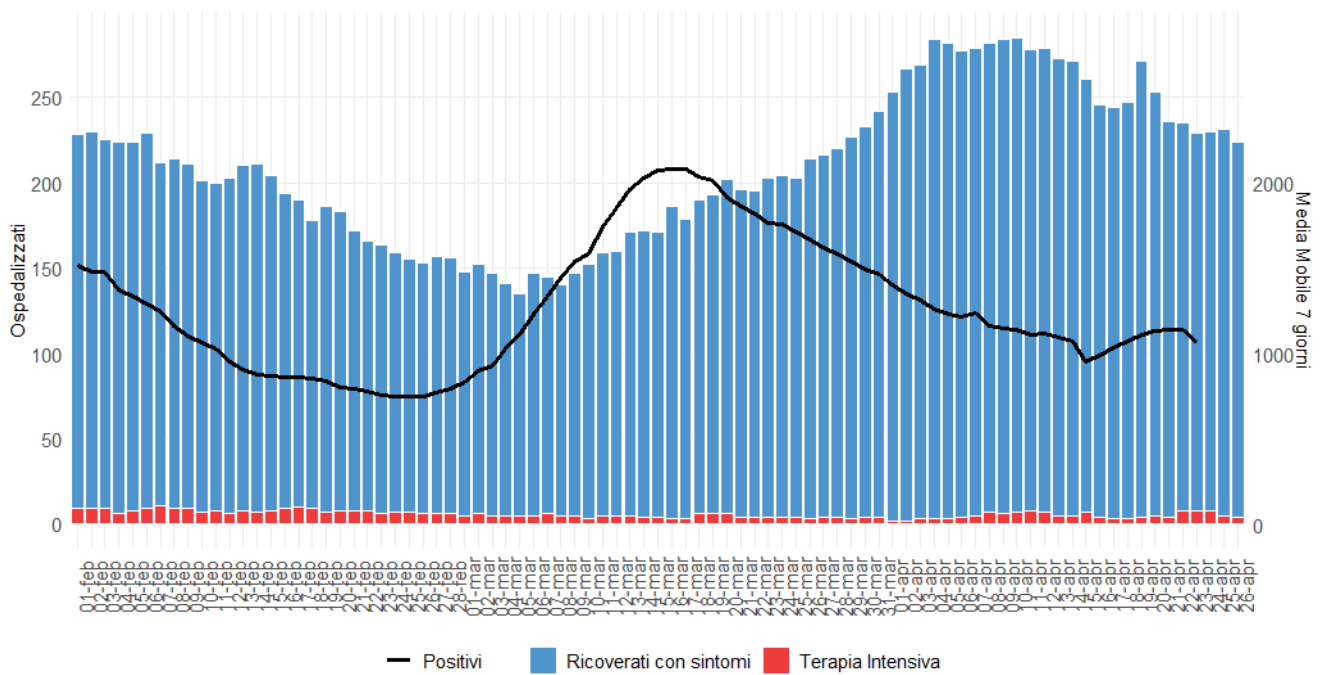

Figura 11: Ricoveri Ordinari in Umbria al 26/04/2022.



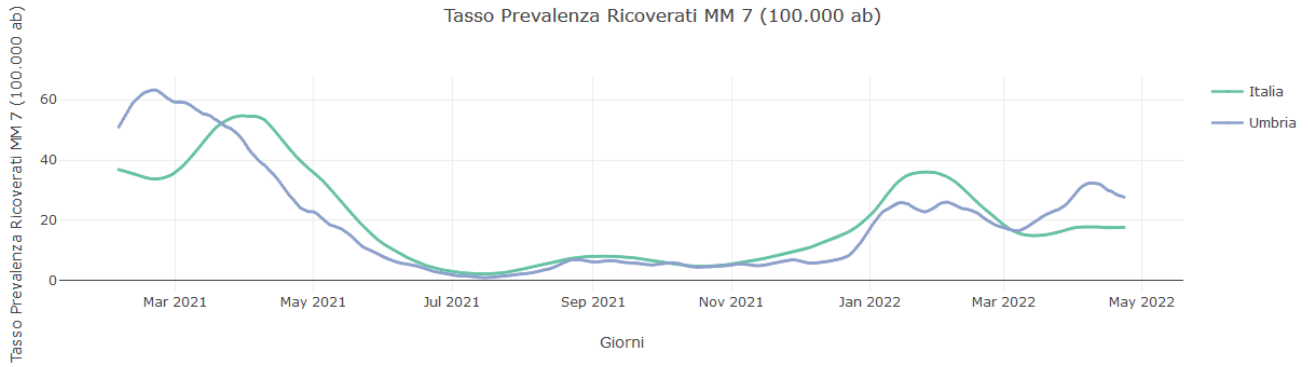

Figura 12: Ricoveri Terapia Intensiva in Umbria al 26/04/2022.

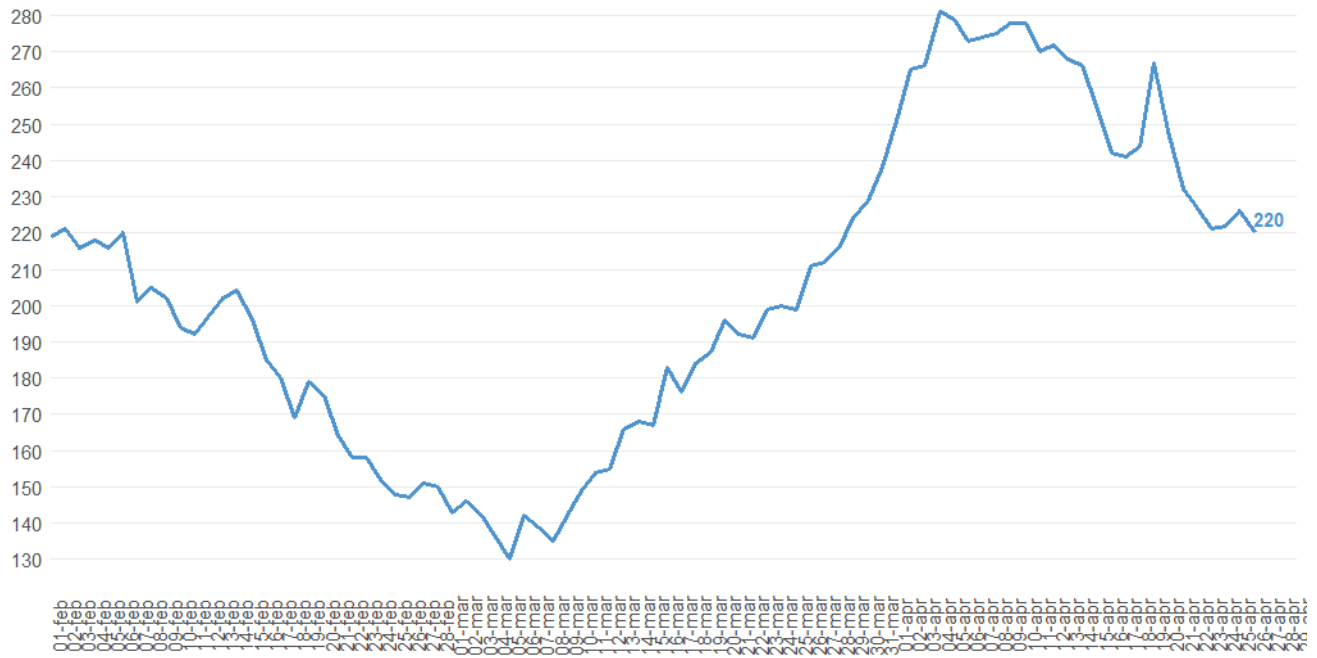

Figura 13: Tasso di Prevalenza Ricoverati Terapia Intensiva per 100.000 abitanti al 25/04/2022.

## Decessi

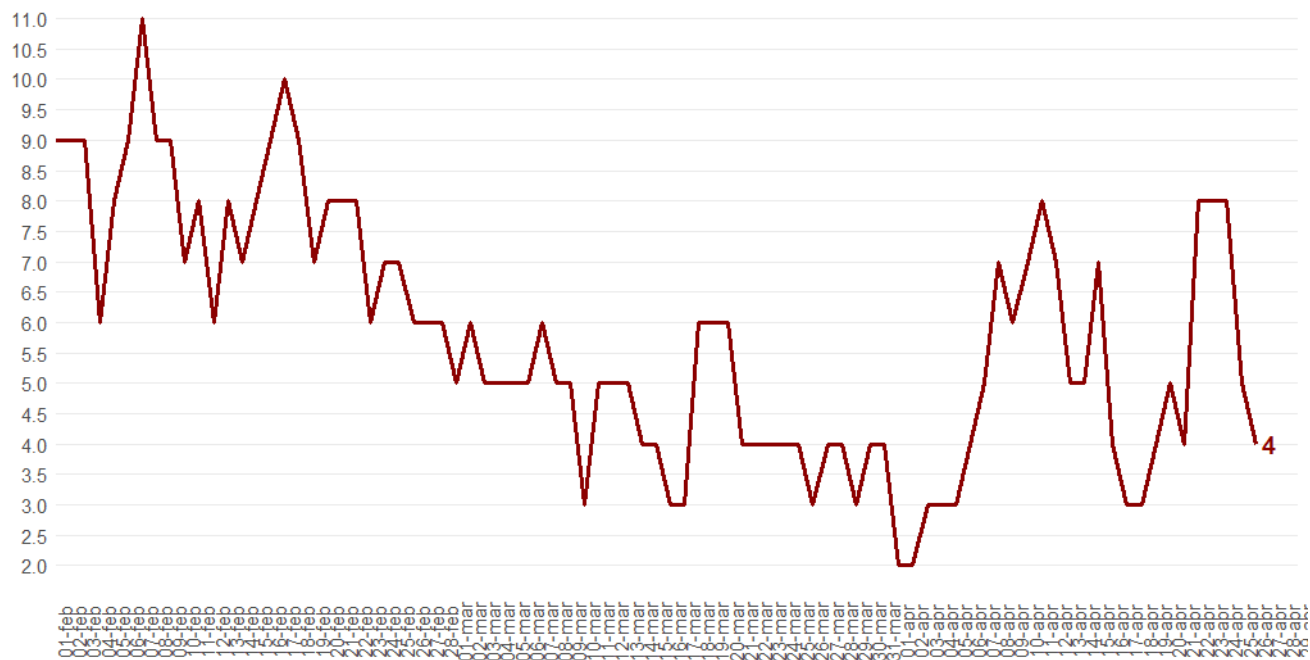

Figura 14: Decessi CoVid-19 Umbria al 26/04/2022.

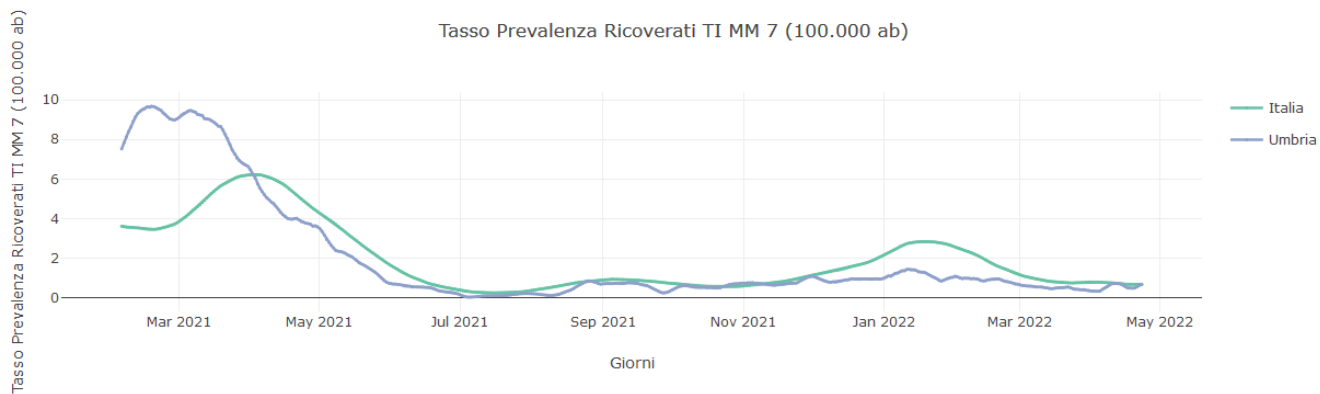
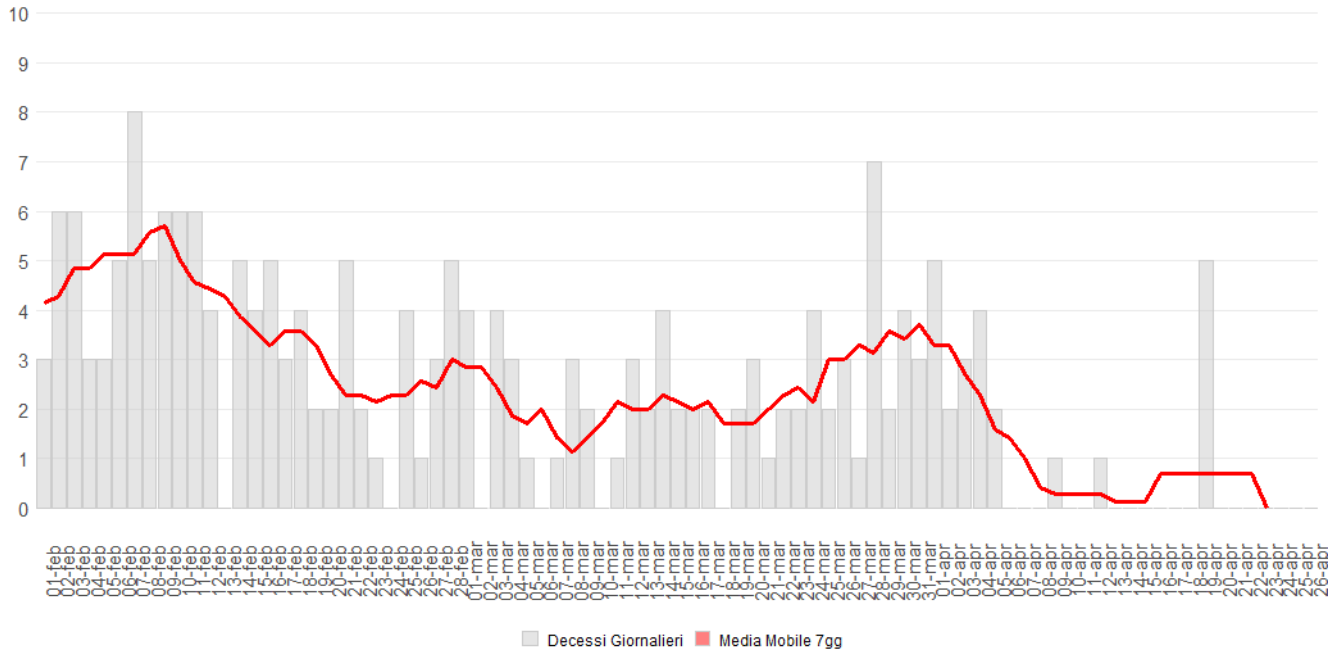
Data: 27 Aprile 2022

Ora: 12:22