

# **Analisi nucleo epidemiologico**

## **Sars-Cov 2 in Umbria**

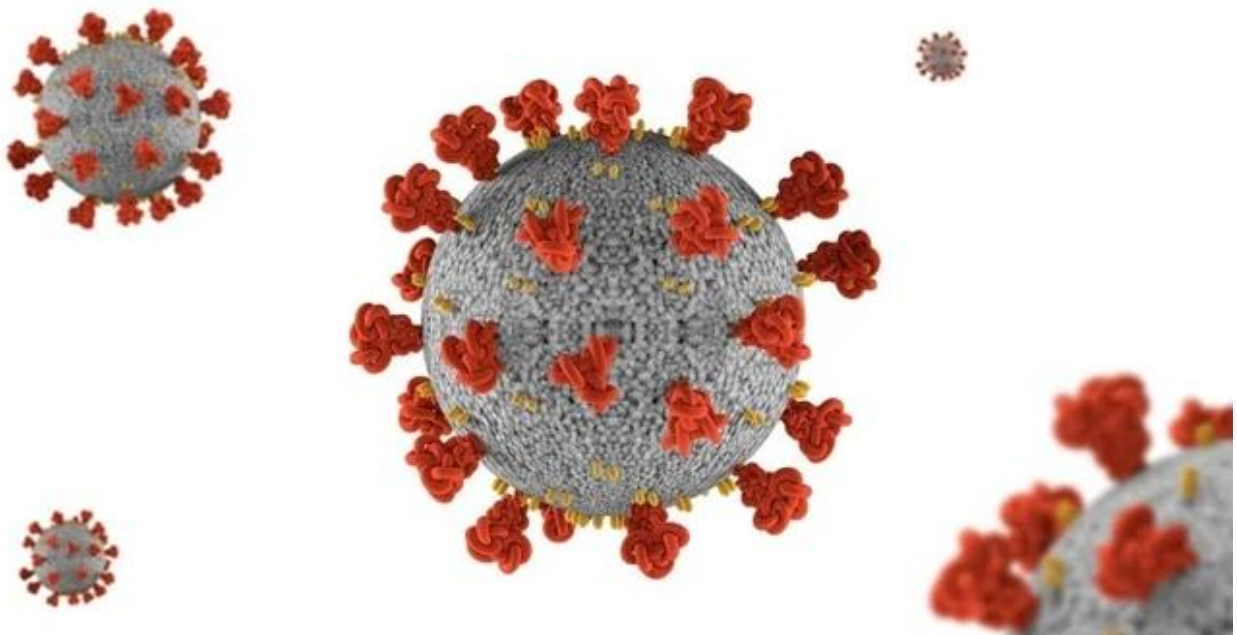

Fonte dati integrata: DB COVID – Umbria Digitale

09 Febbraio 2022





Figura 2: Incidenza settimanale mobile x 100.000 abitanti al 08/02/2022.



Figura 3: Incidenza positivi media mobile 7 giorni x 100.000 abitanti 07/02/2022.

## Indice di replicazione diagnostica

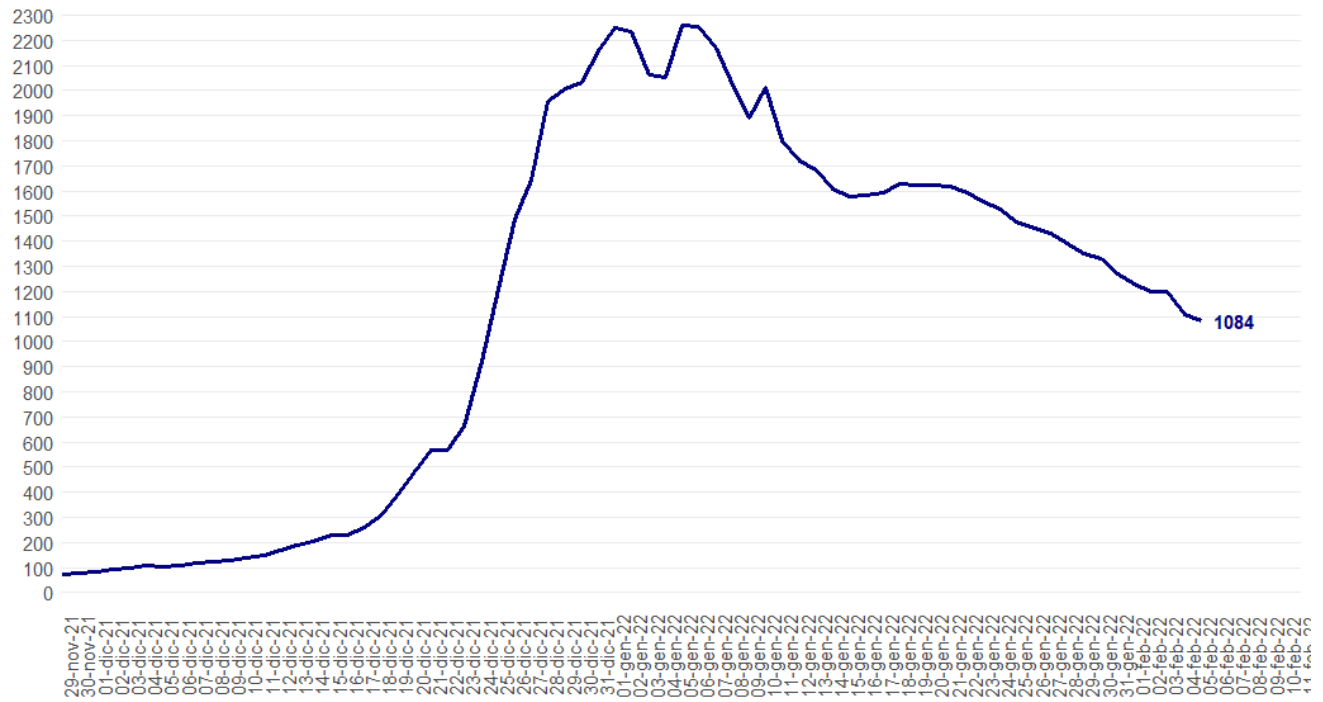
L'indice RDt è pari a 0.80, in diminuzione rispetto alla settimana precedente.

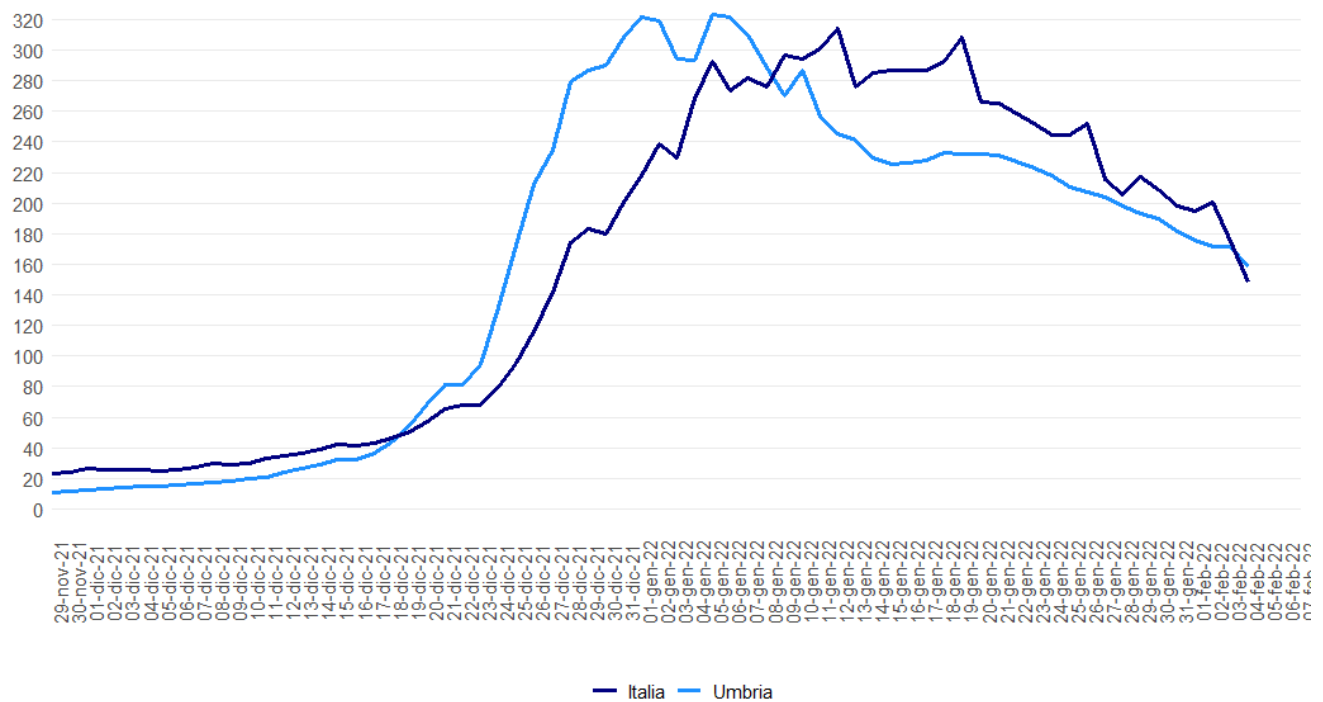

Figura 4: RDt al 08/02/2022.

## Il confronto fra i Distretti sanitari

Nella settimana 31 gennaio – 6 febbraio tutti i Distretti sanitari hanno l'incidenza superiore a 1.000 casi per 100.000 ad eccezione del Distretto Trasimeno.

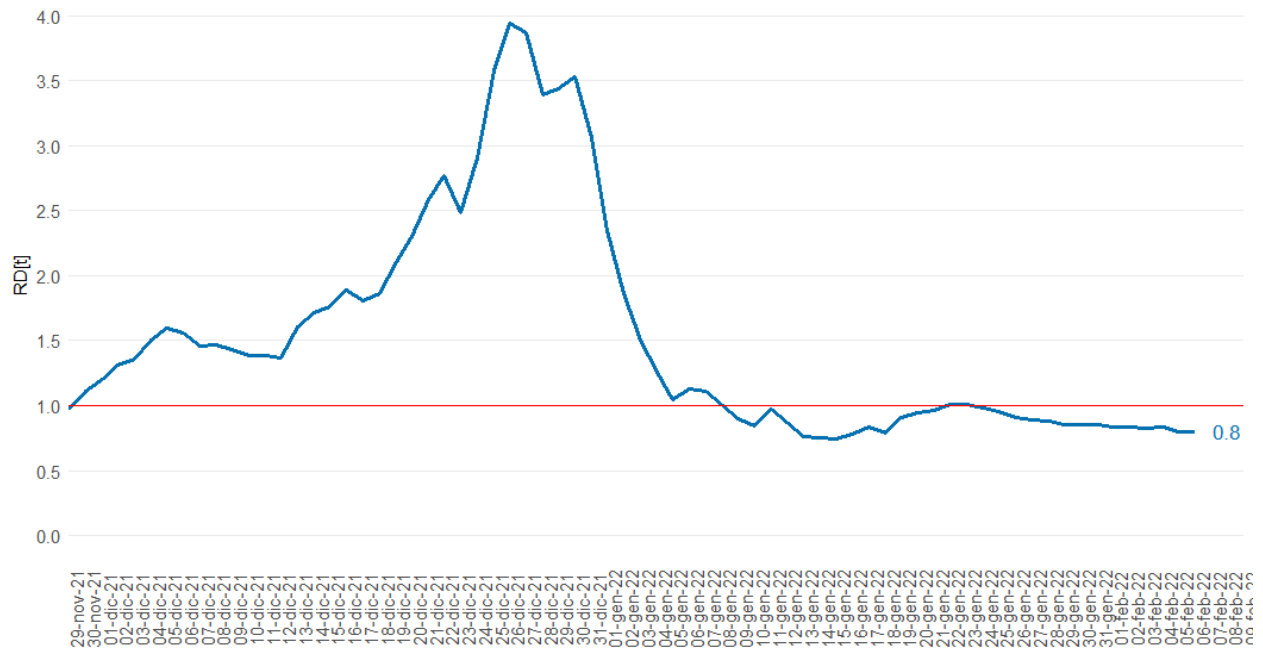

Figura 5: Incidenza settimanale (31 gennaio – 6 febbraio) per 100.000 abitanti per distretto sanitario.

## Incidenza per fasce di età al 06/02/2022



Figura 6: incidenza età 0-18 anni.

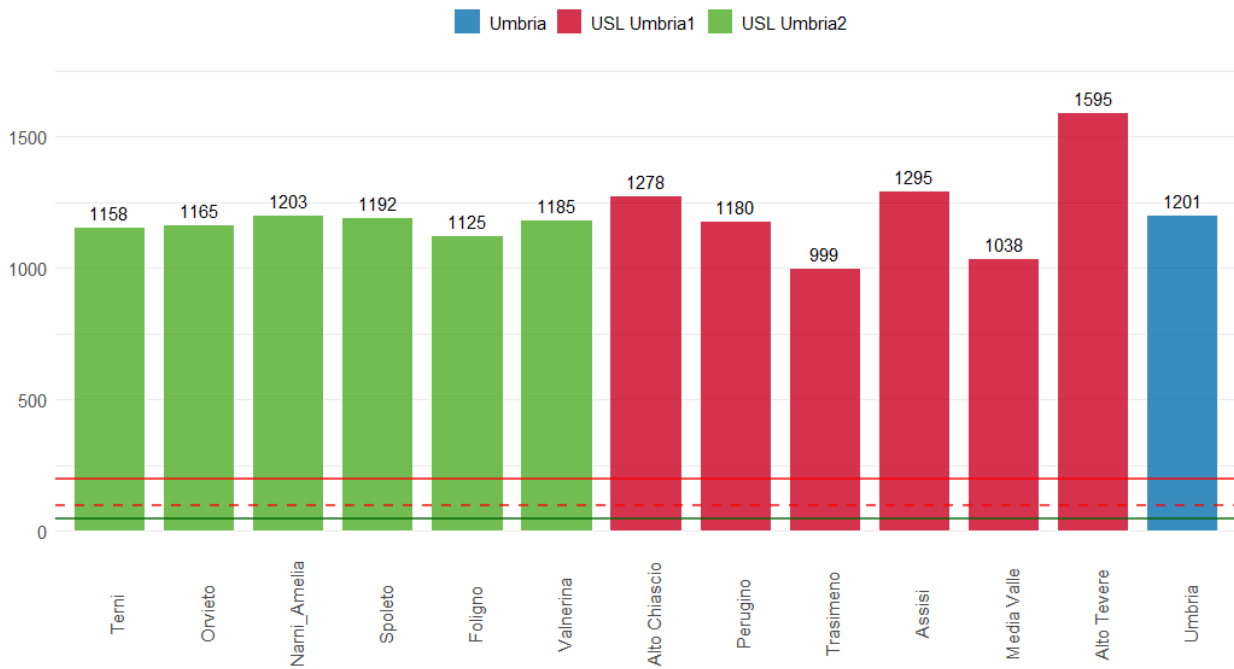

Figura 7: incidenza età 19-64 anni.

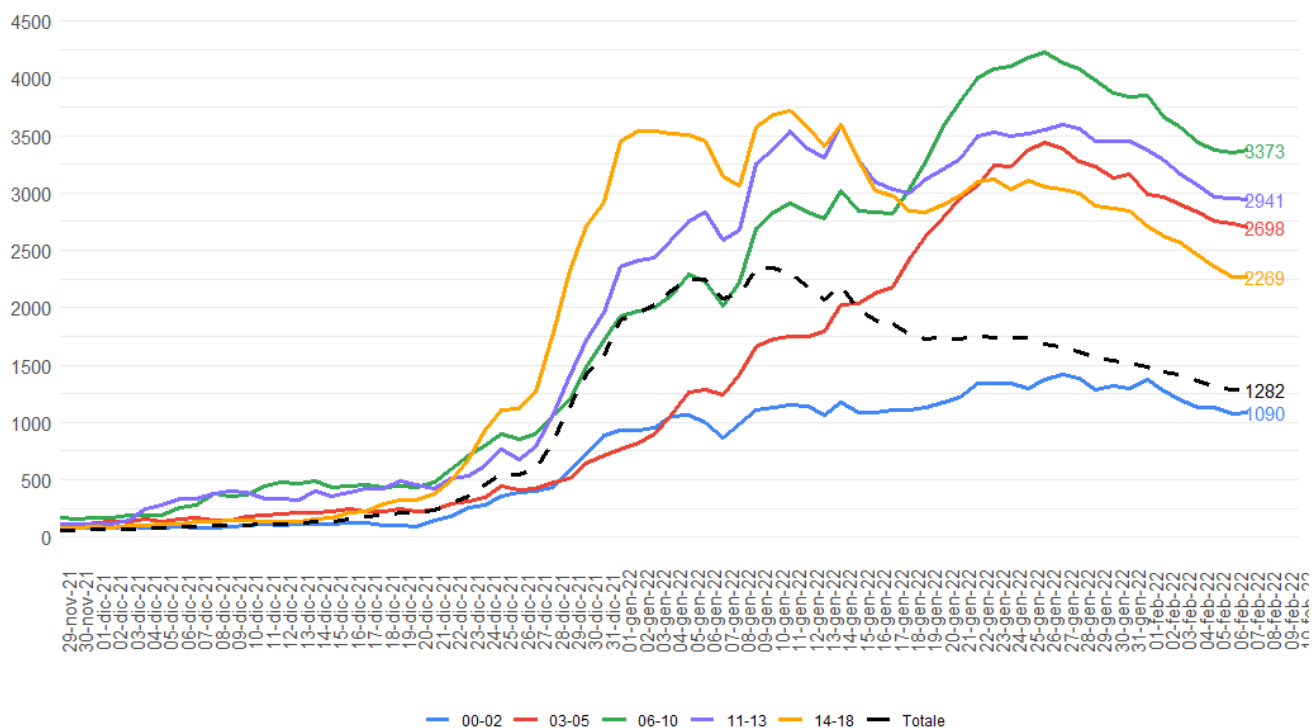

Figura 8: incidenza 65 anni e più.

## Ospedalizzazioni

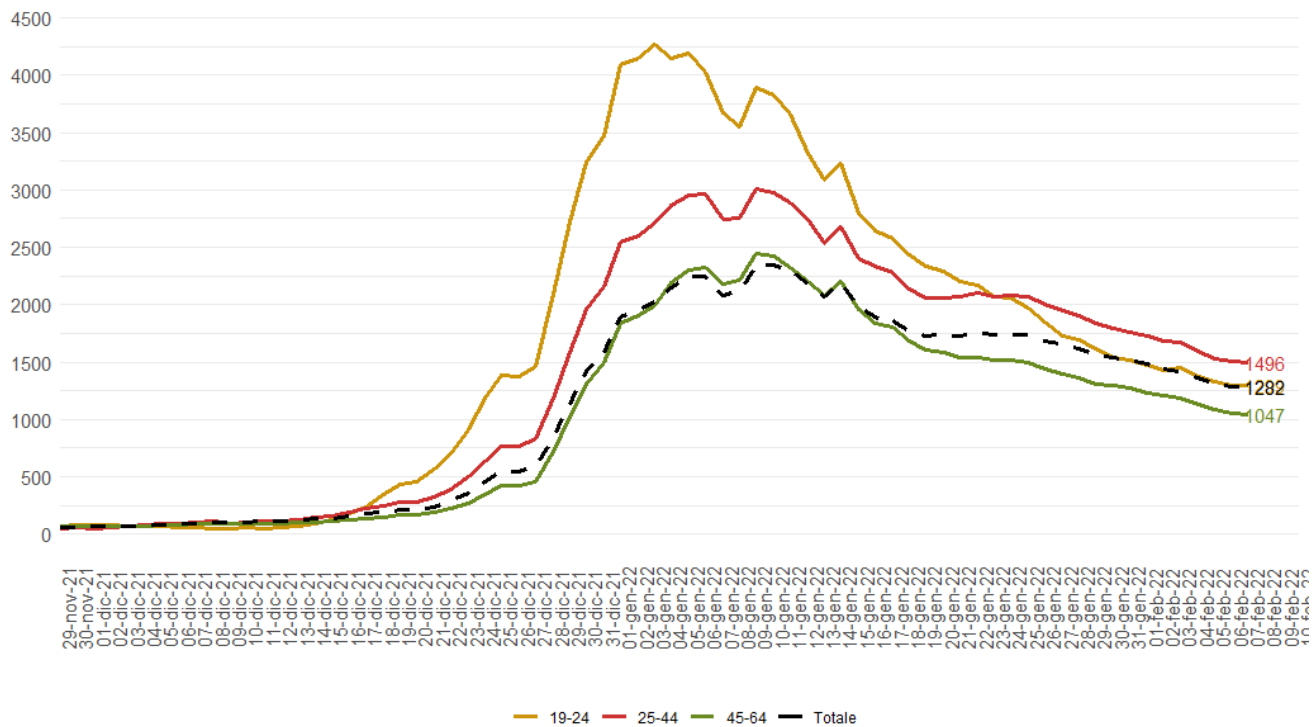

Figura 9: Ricoveri Coronavirus in Umbria al 08/02/2022.

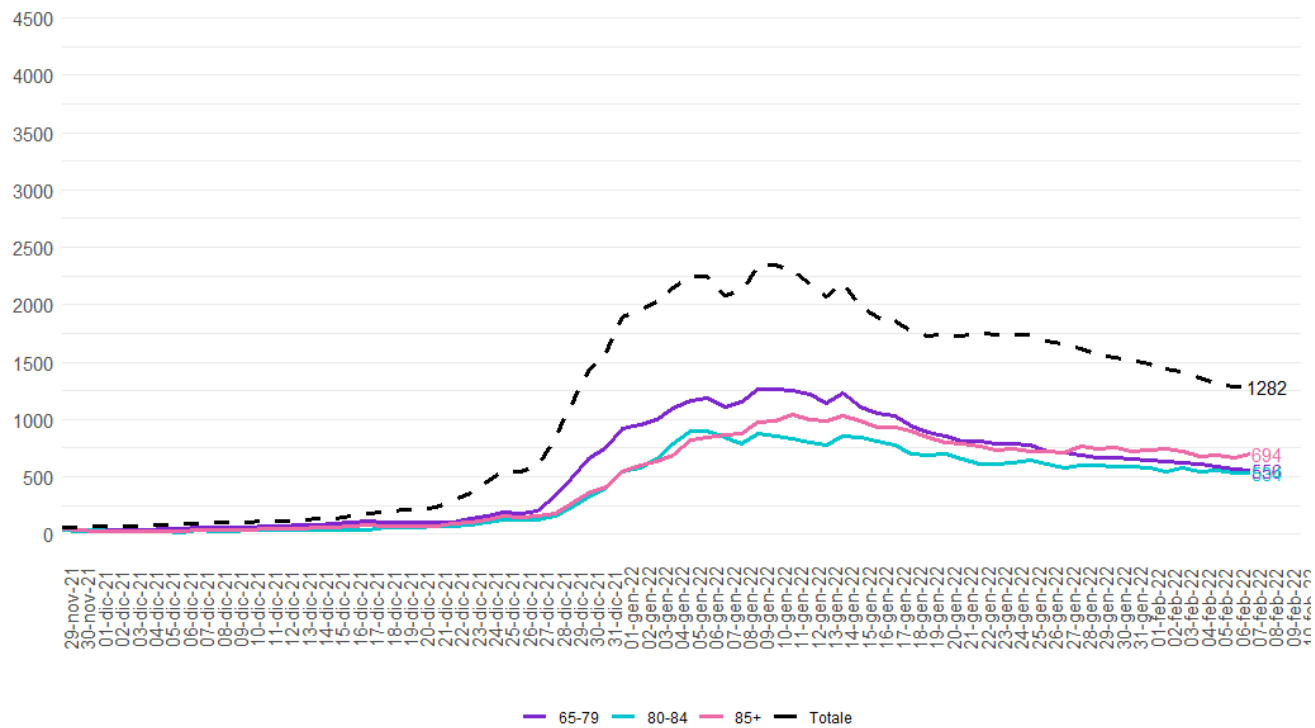

Figura 10: Tasso Prevalenza ricoverati per 100.000 abitanti al 07/02/2022.

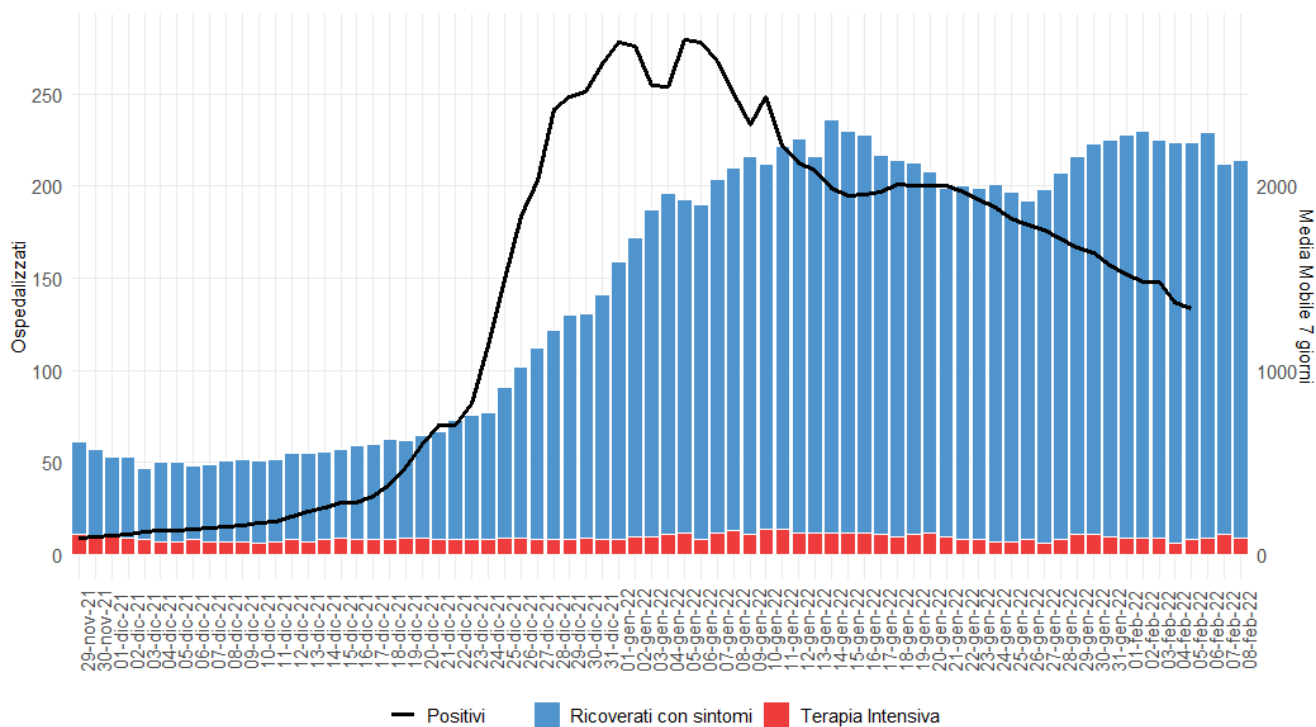

Figura 11: Ricoveri Ordinari in Umbria al 08/02/2022.



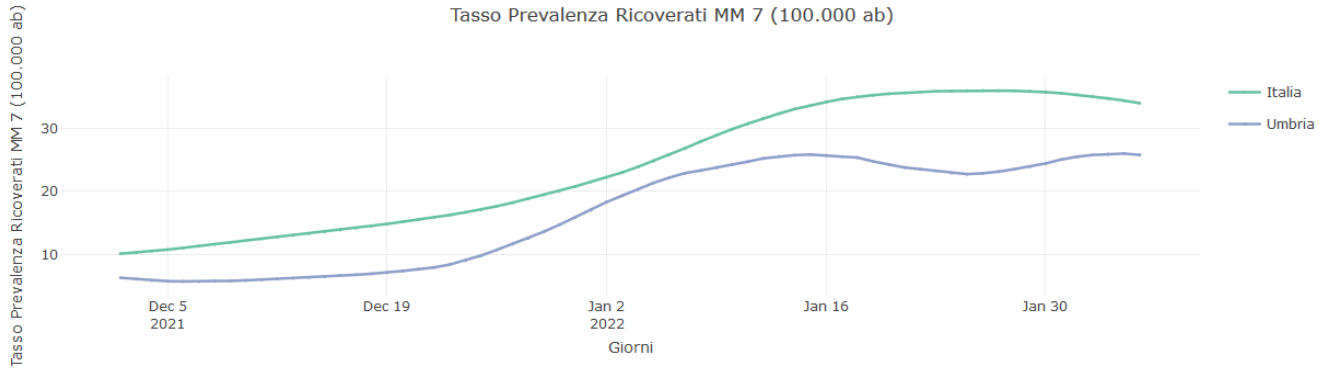

Figura 12: Ricoveri Terapia Intensiva in Umbria al 08/02/2022.

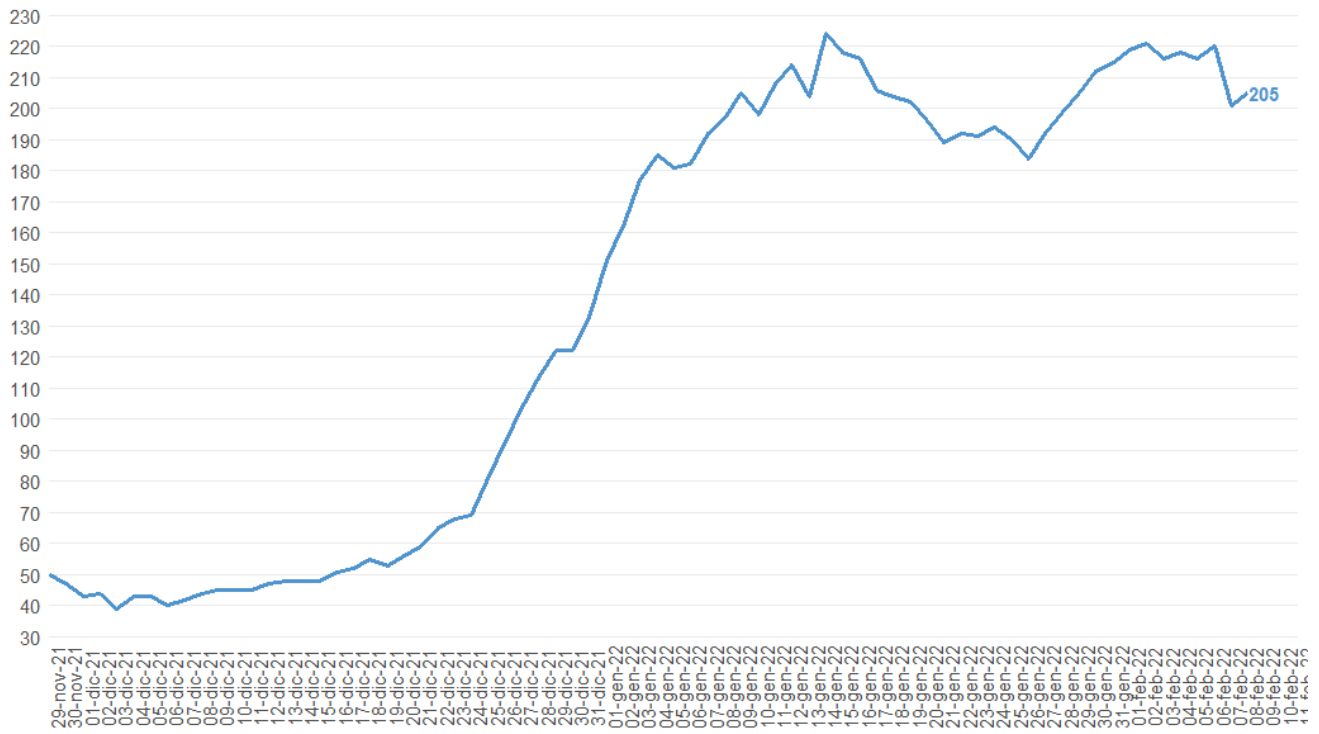

Figura 13: Tasso di Prevalenza Ricoverati Terapia Intensiva per 100.000 abitanti al 07/02/2022.

## Decessi

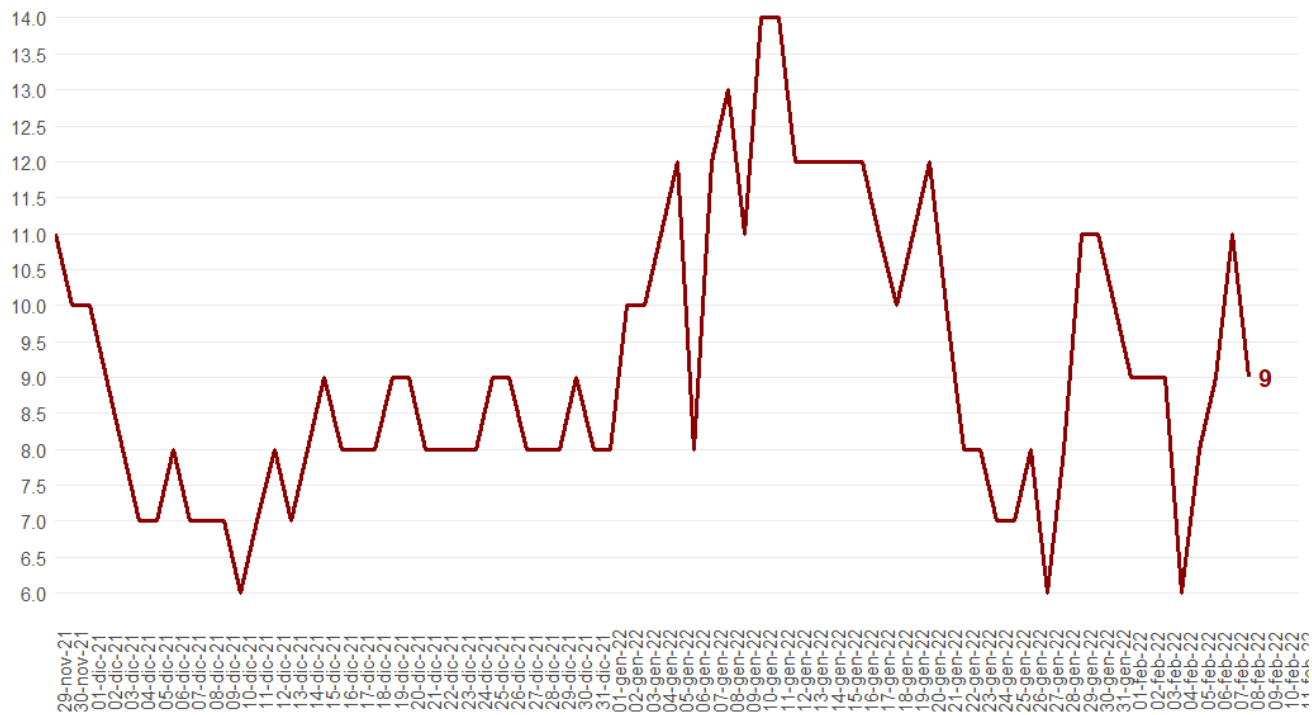
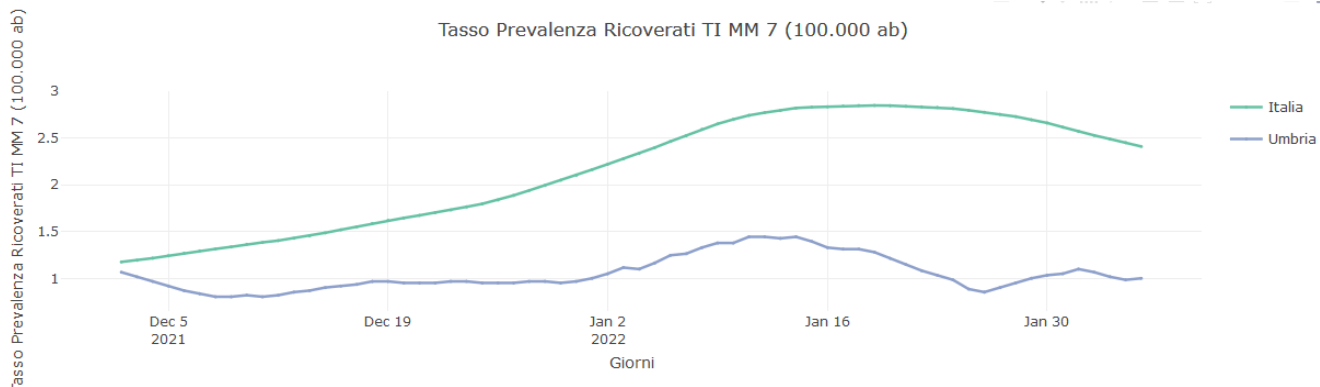
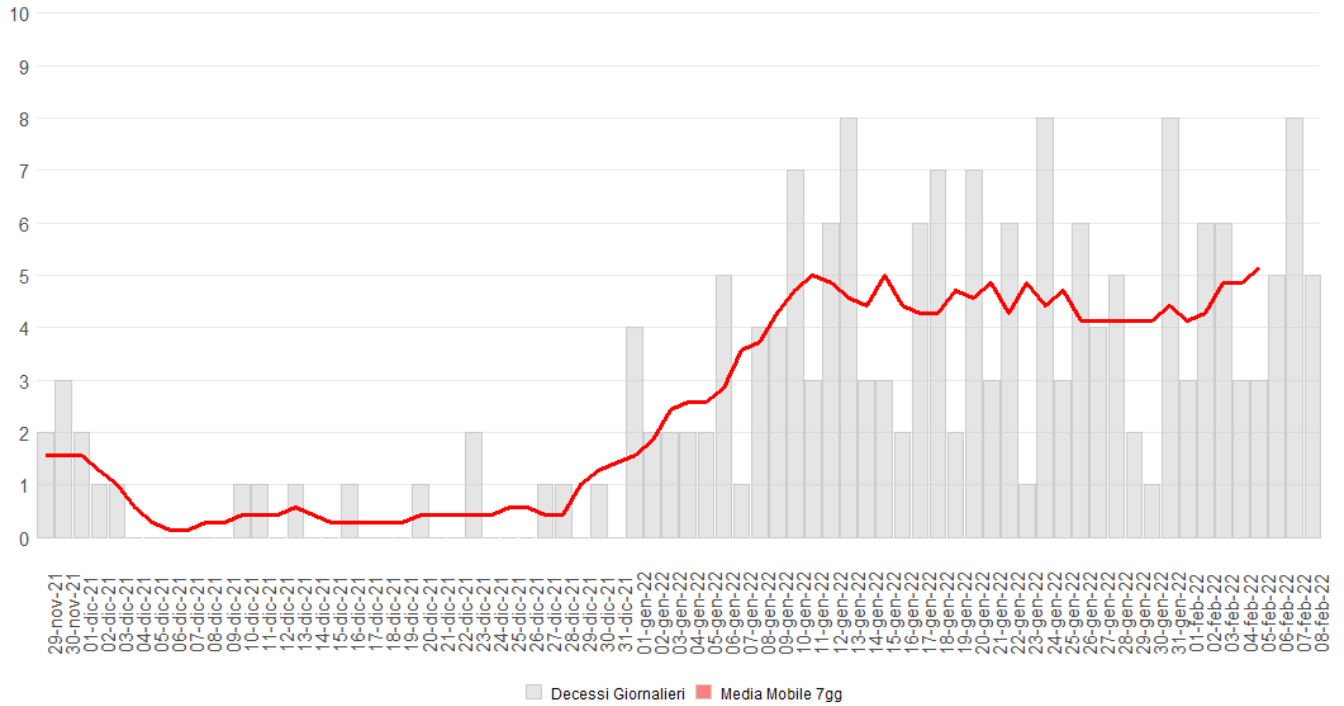

Figura 14: Decessi CoVid-19 Umbria al 08/02/2022.