

**Regione Umbria**

**EMERGENZA COVID-19**

**AGGIORNAMENTI SULL'ANDAMENTO DELL'EPIDEMIA**

**Conferenza stampa**

**4 febbraio 2021**

***Claudio Dario***

Direttore Regionale Salute e Welfare

***Massimo D'Angelo***

Commissario Emergenza Coronavirus

# Analisi nucleo epidemiologico Sars- Cov 2 in Umbria

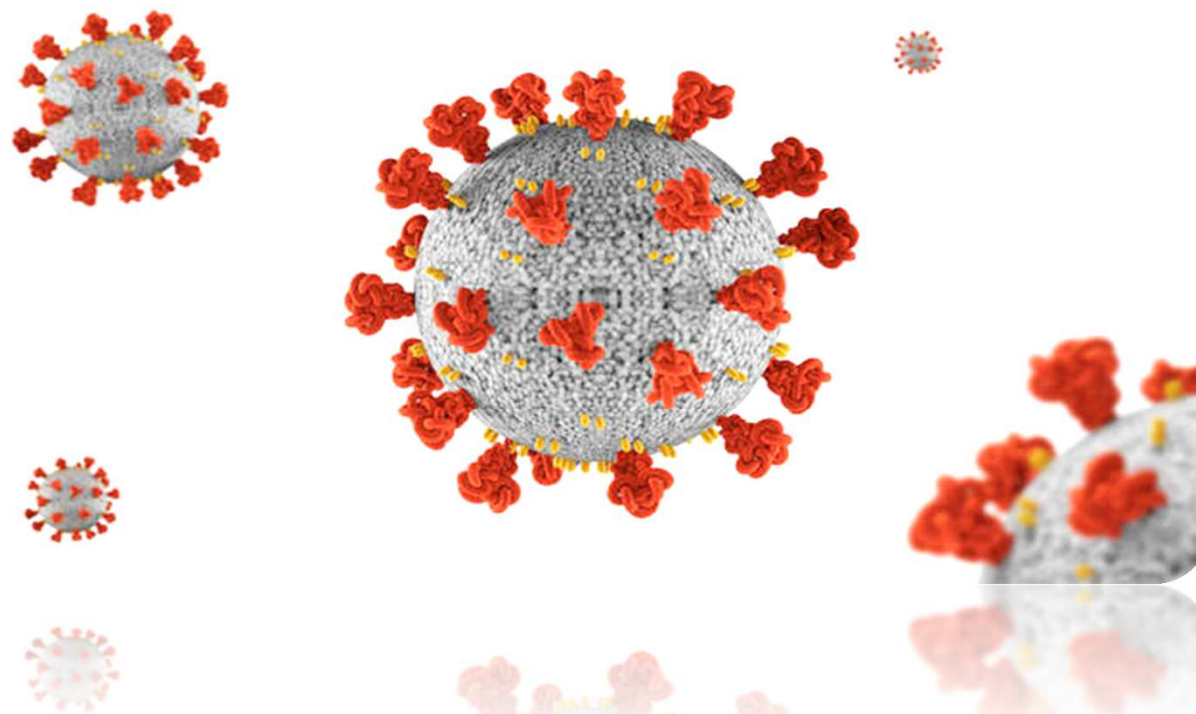

*04 febbraio 2021*

## I dati di oggi

Nuovi positivi	Attualment e positivi	Ricoveri totali	Ricoveri in TI	Decessi	Isolamento totale	Tamponi molecolari	Tamponi antigenici	Tamponi totali
<b>373</b>	<b>6191</b>	<b>438</b>	<b>66</b>	<b>3</b>	<b>7961</b>	<b>3692</b>	<b>3832</b>	<b>7524</b>

# Curva Epidemica e media mobile

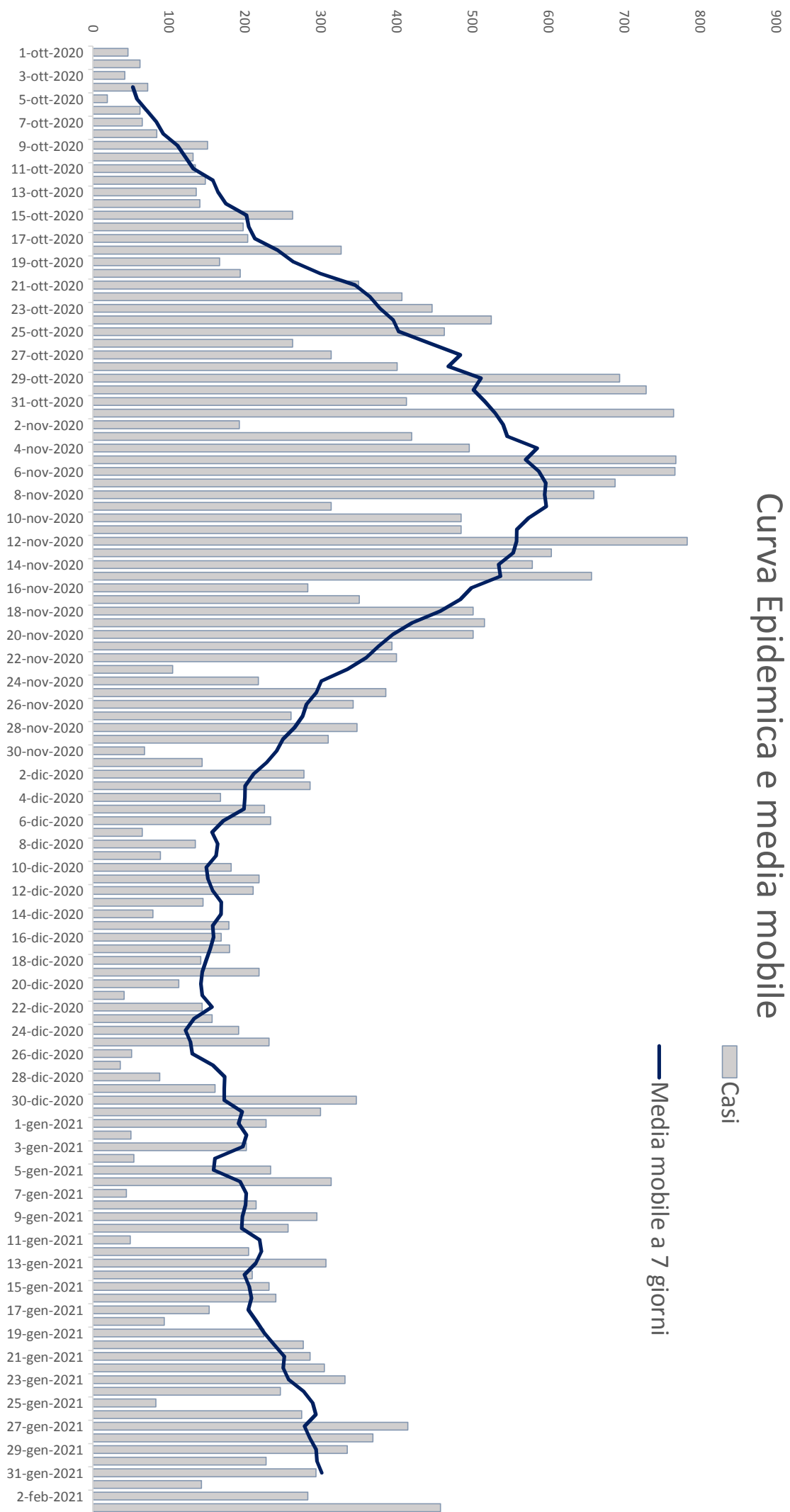

# ANDAMENTO ATTUALMENTE POSITIVI

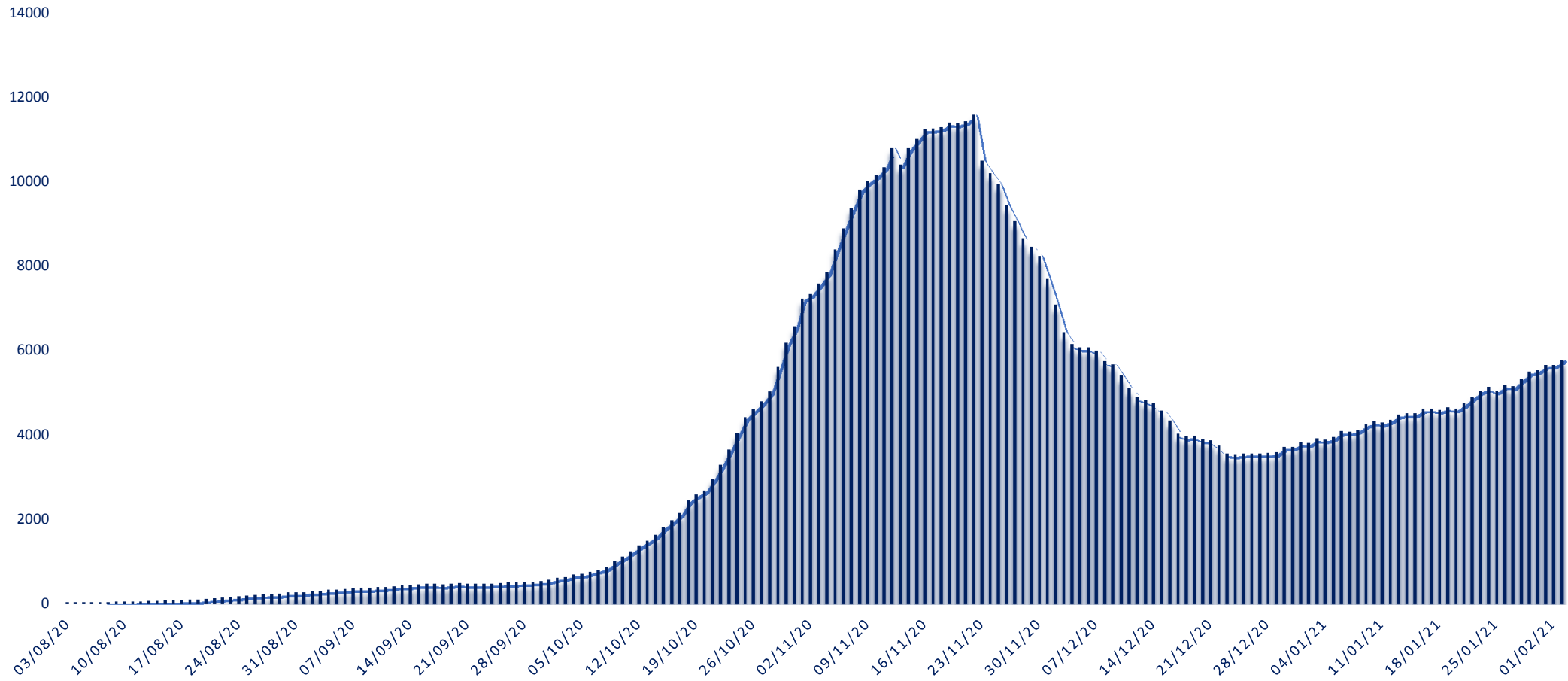

# AUSL INCIDENZA PER 100.000 ABITANTI

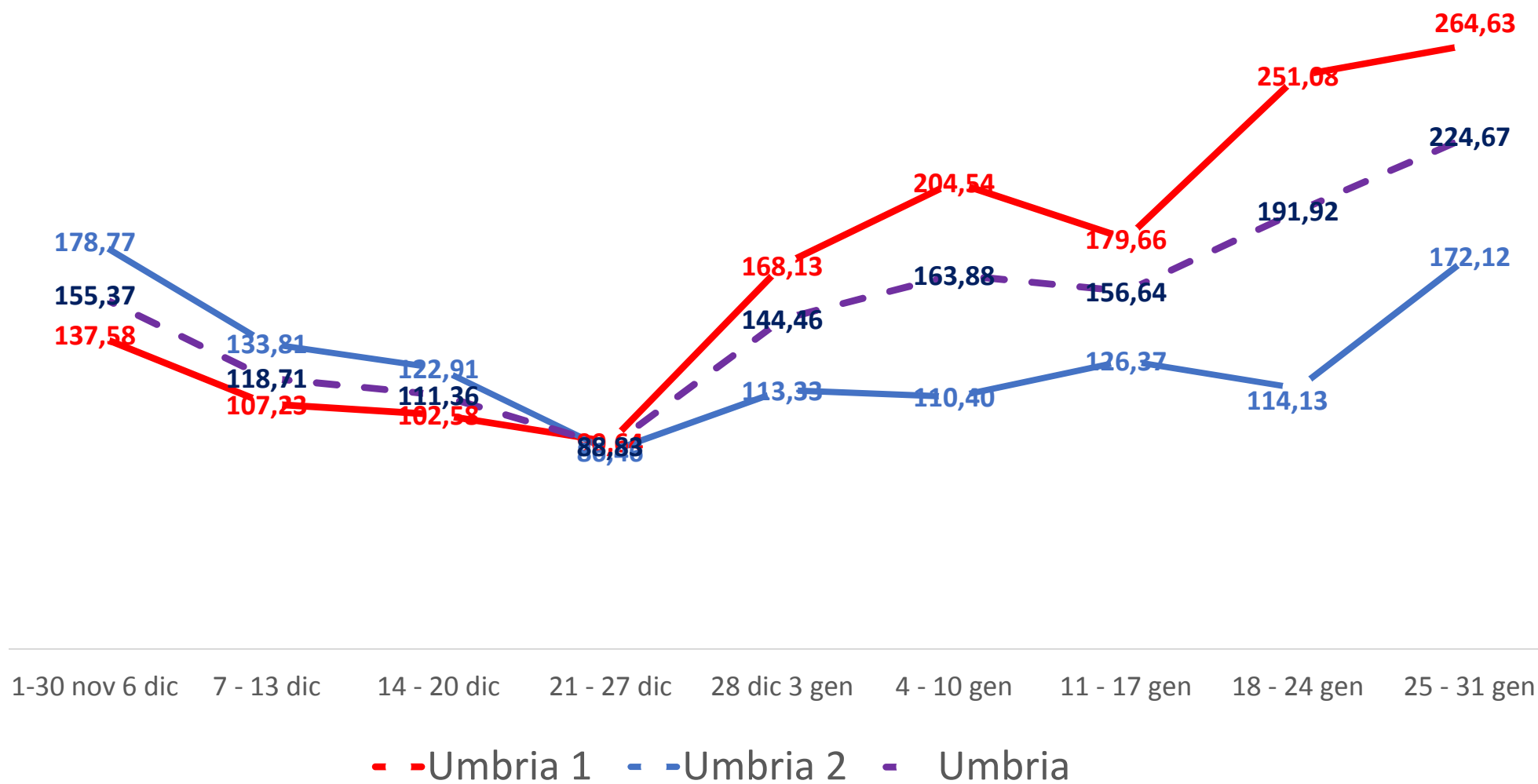

### PROVINCIE INCIDENZA PER 100.000 ABITANTI

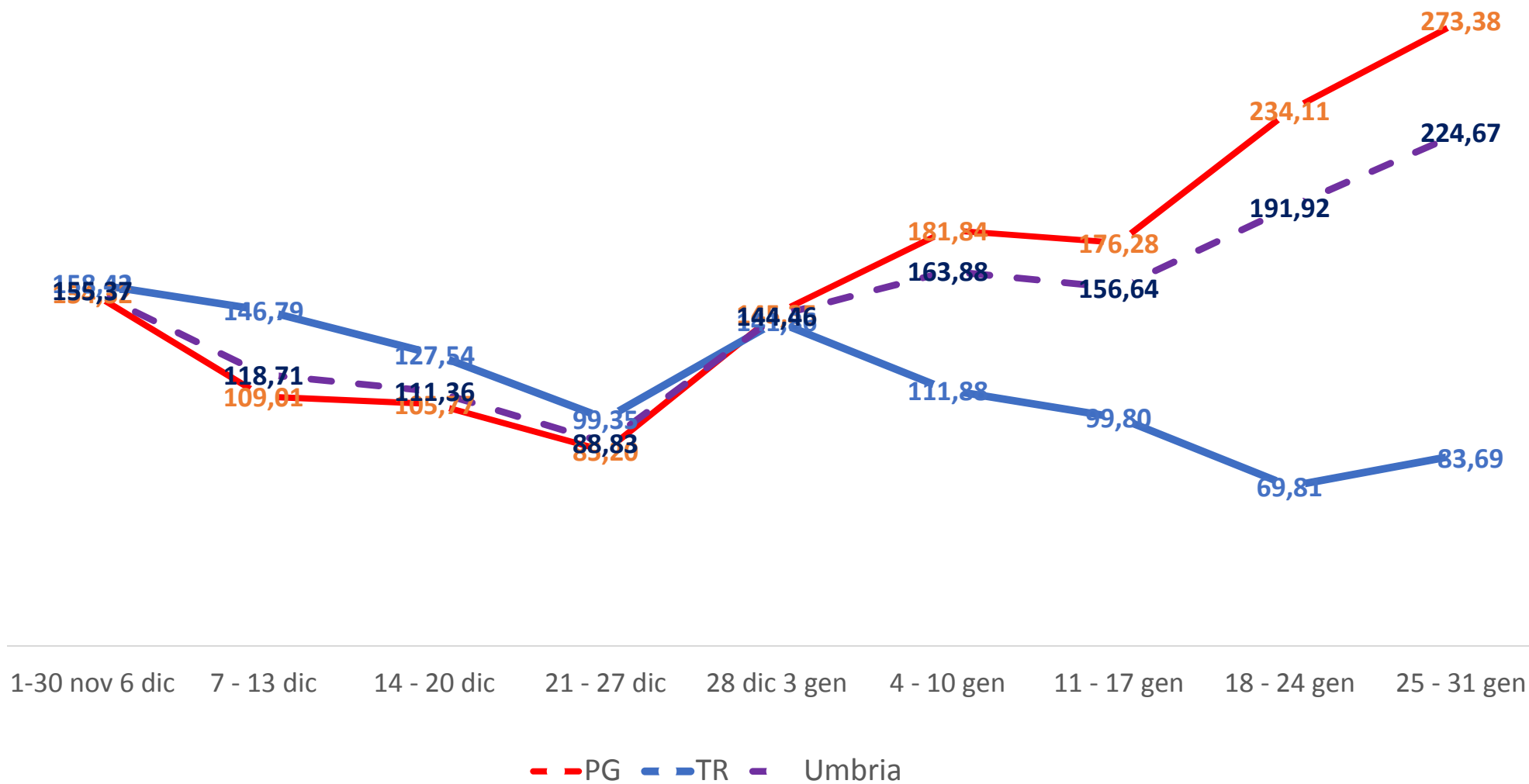

# Rapporto Positivi/Tamponi per AUSL

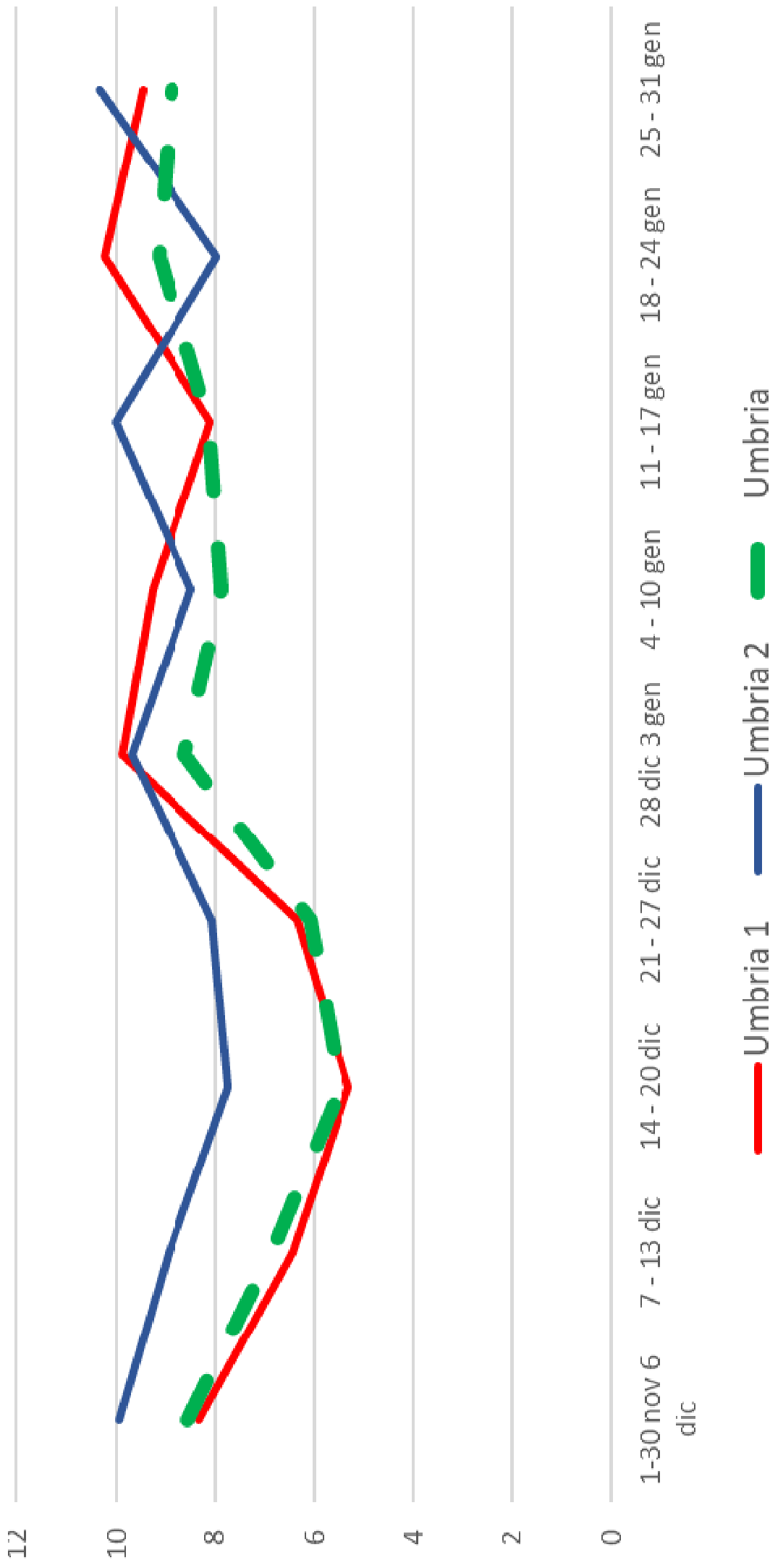



# Siamo andati nel dettaglio dei comuni - esempi

## Distretto Perugino Incidenza per 100000 abitanti

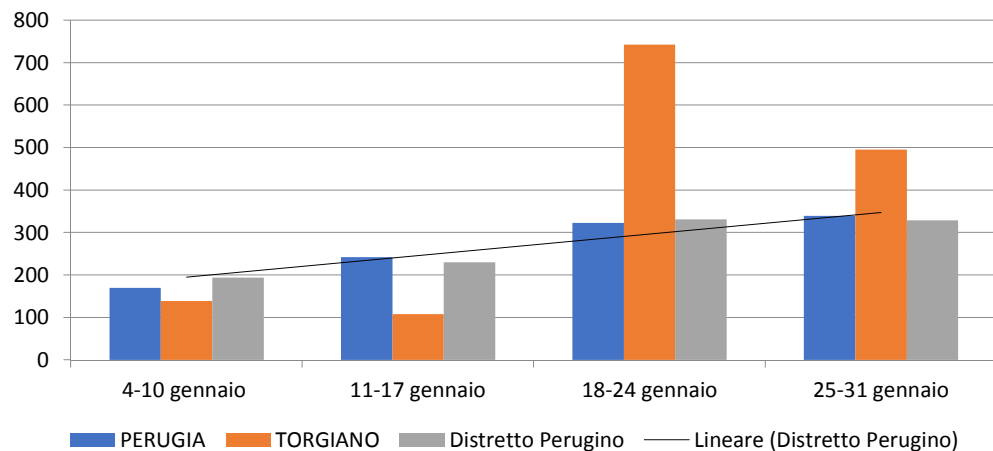

## Distretto di Foligno Incidenza per 100000 abitanti

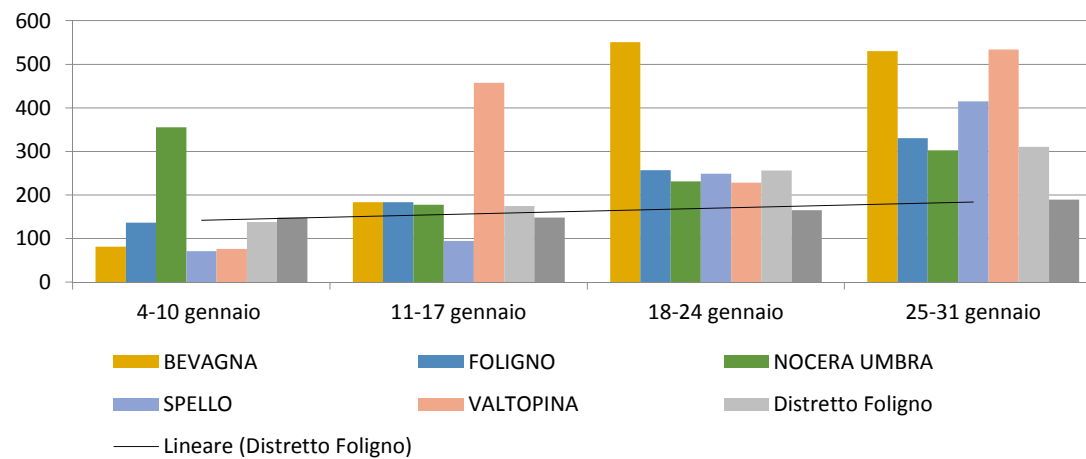



## Incidenza per 100000 per fascia di età Provincia Perugia

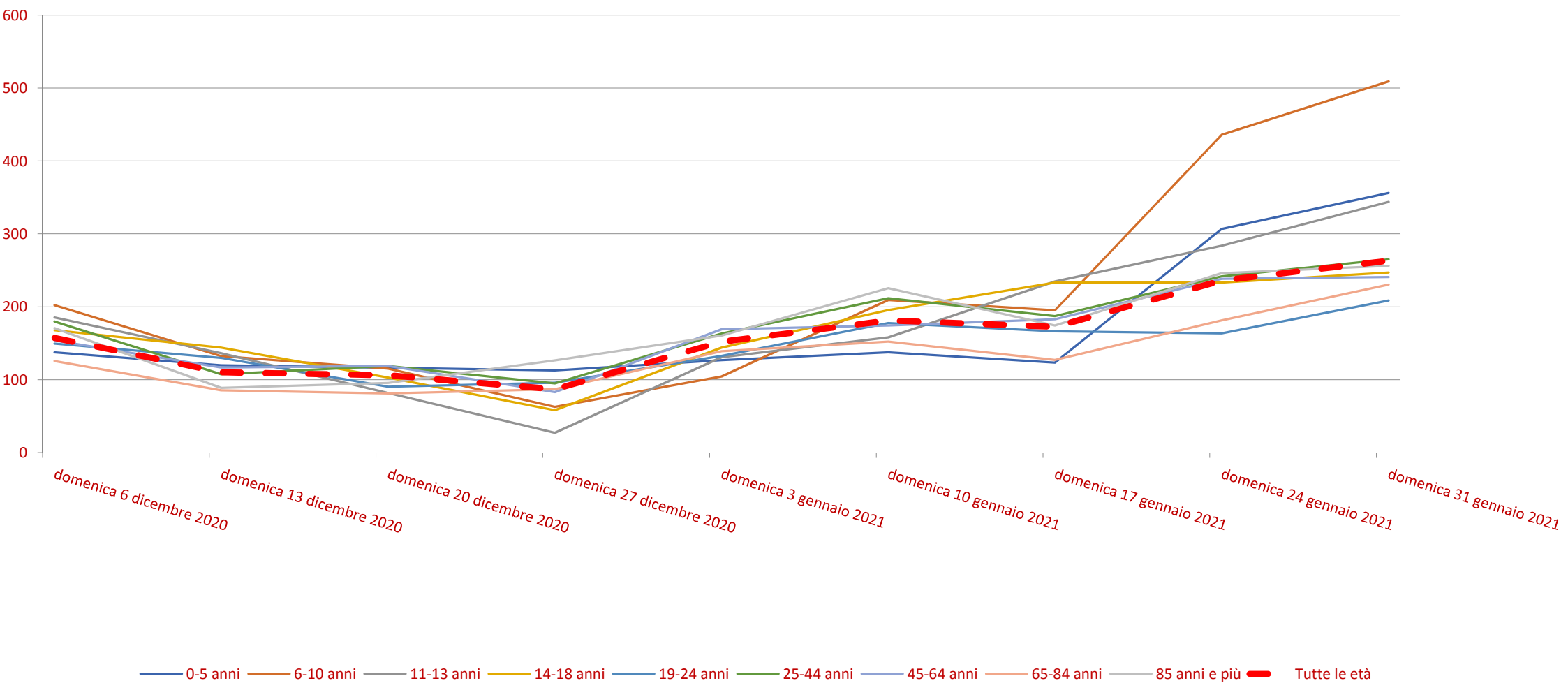

## Incidenza per 100000 per fascia di età Provincia Terni

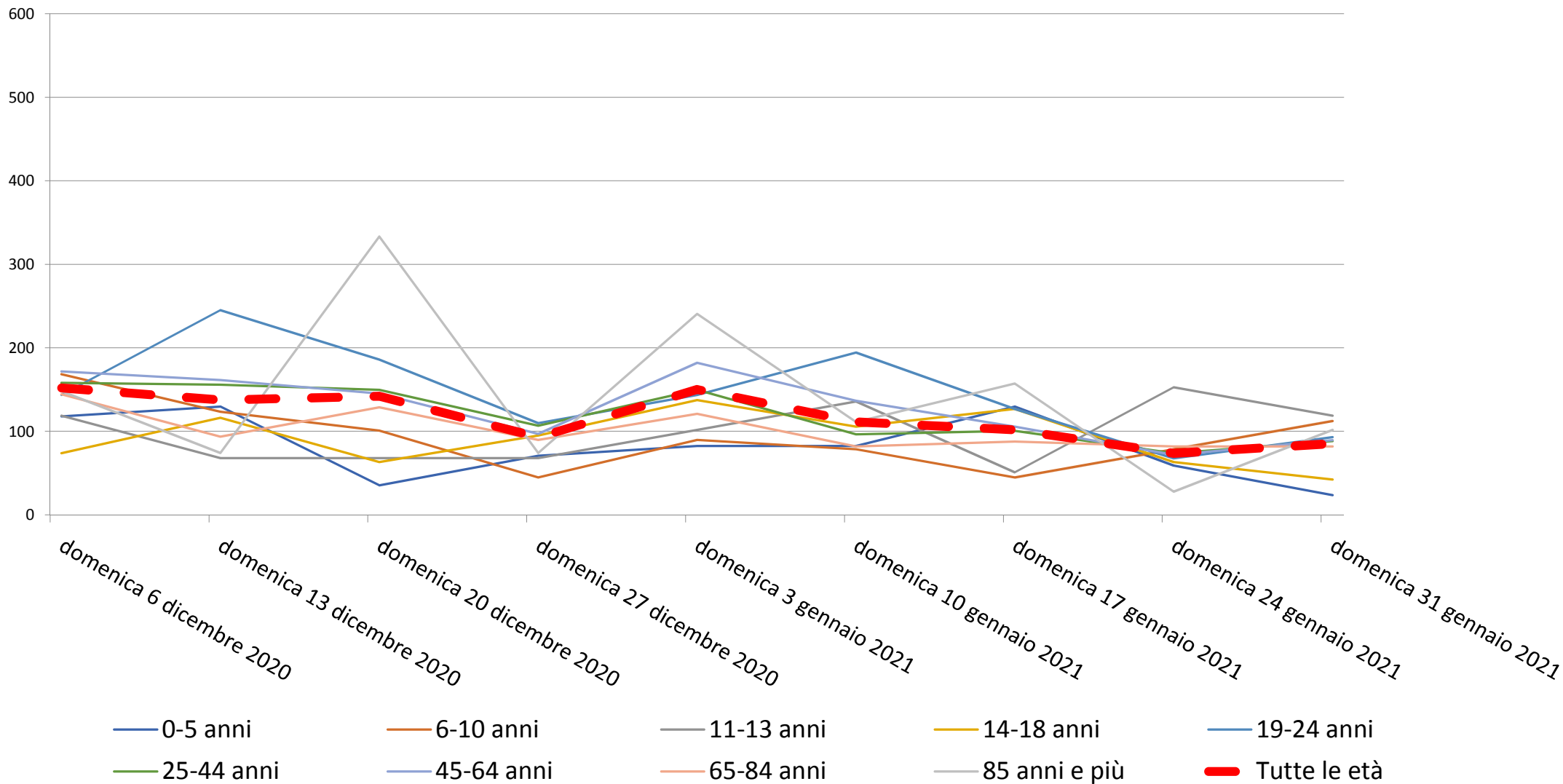

# Ricoveri ordinari

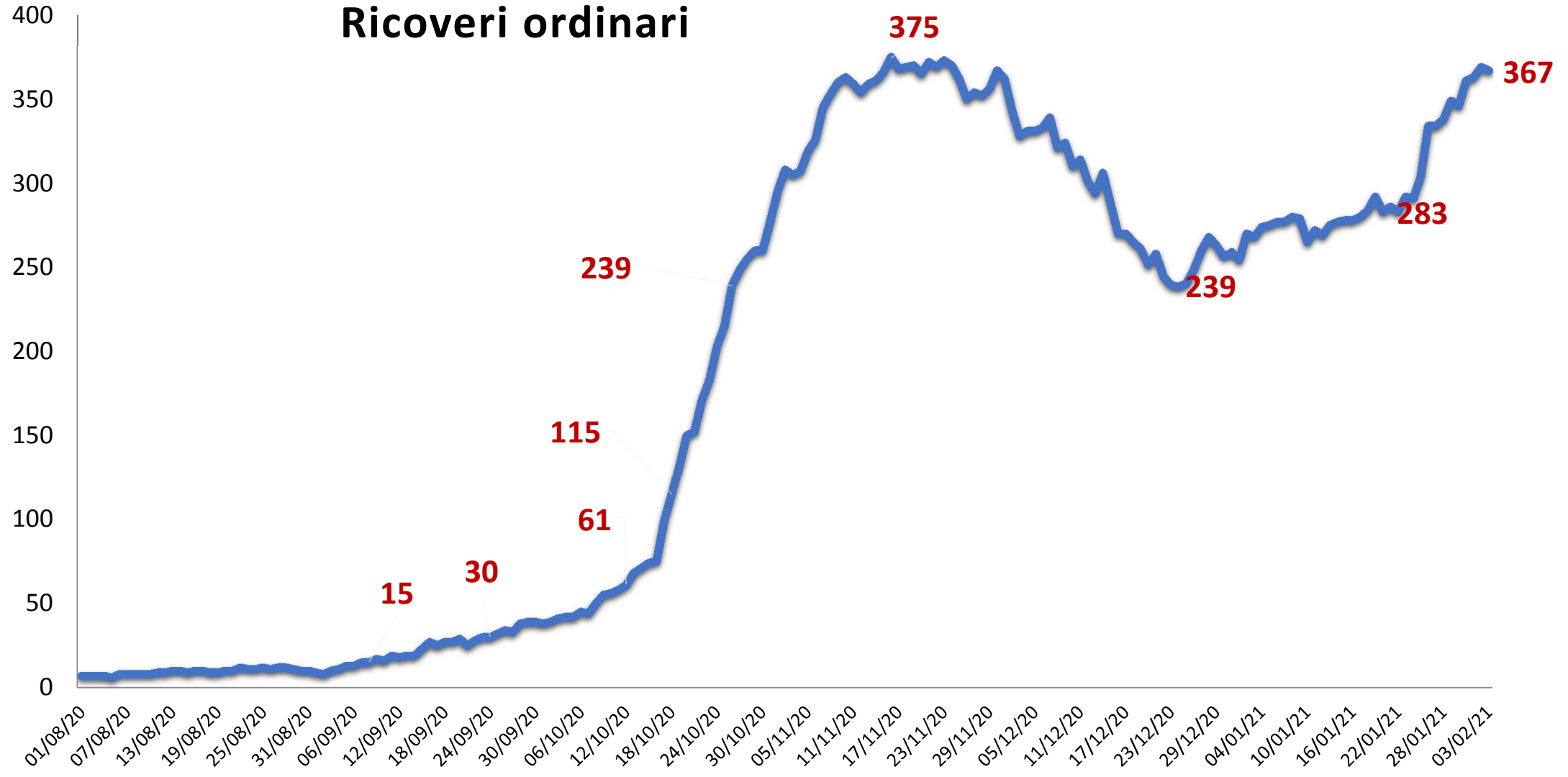

# Ricoveri in terapia intensiva

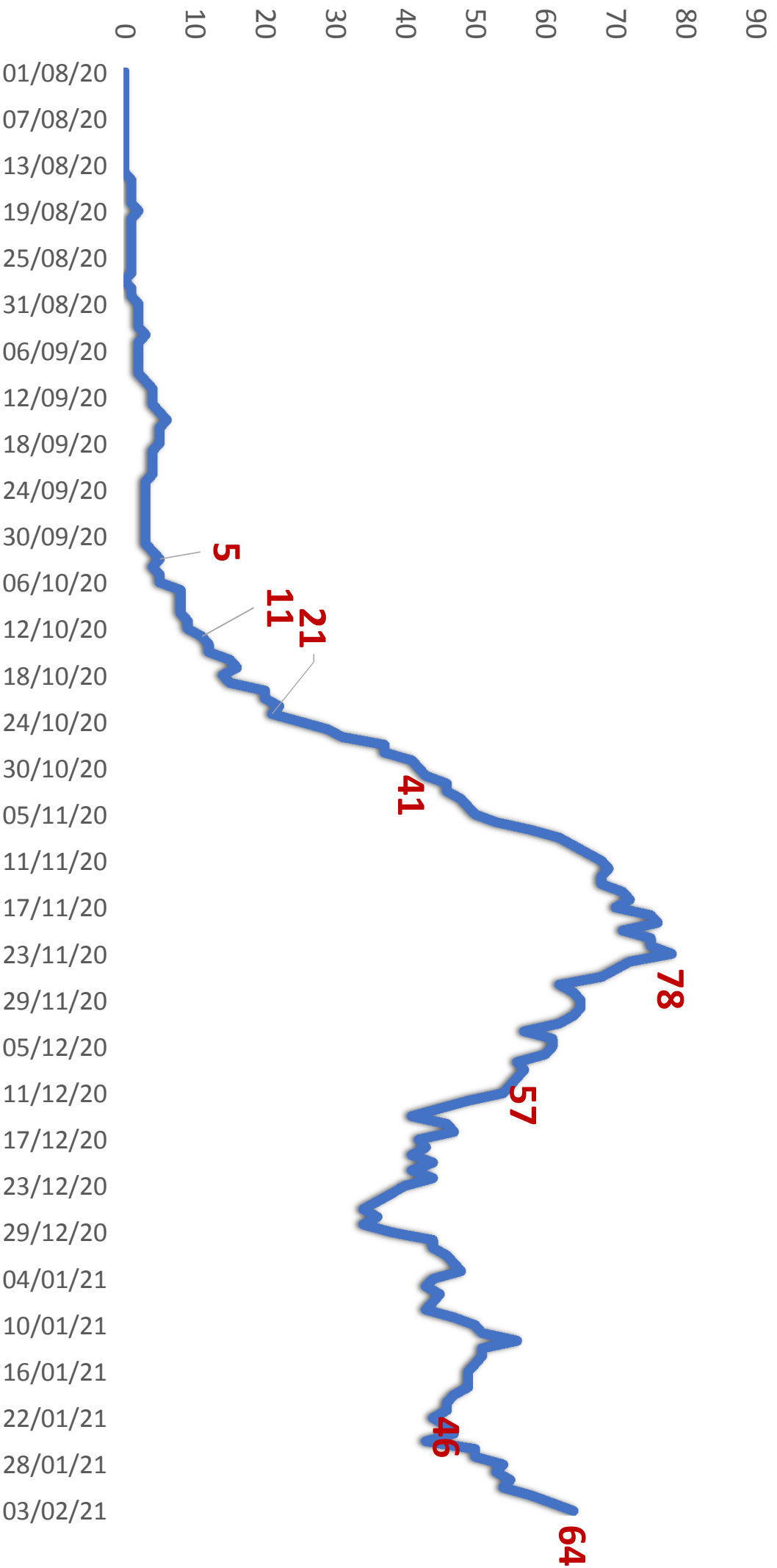

# Decessi

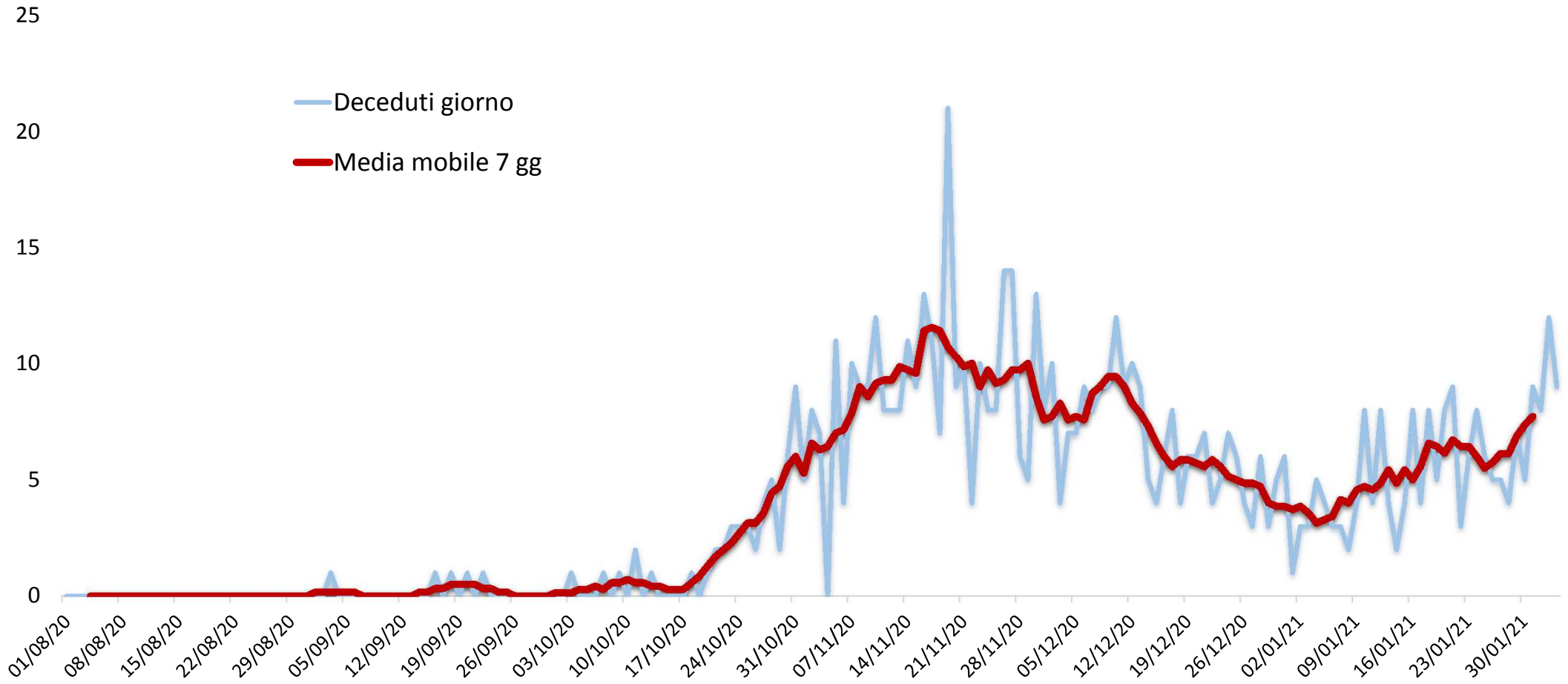

## Scenari e modelli predittivi a modello SEIR Umbria

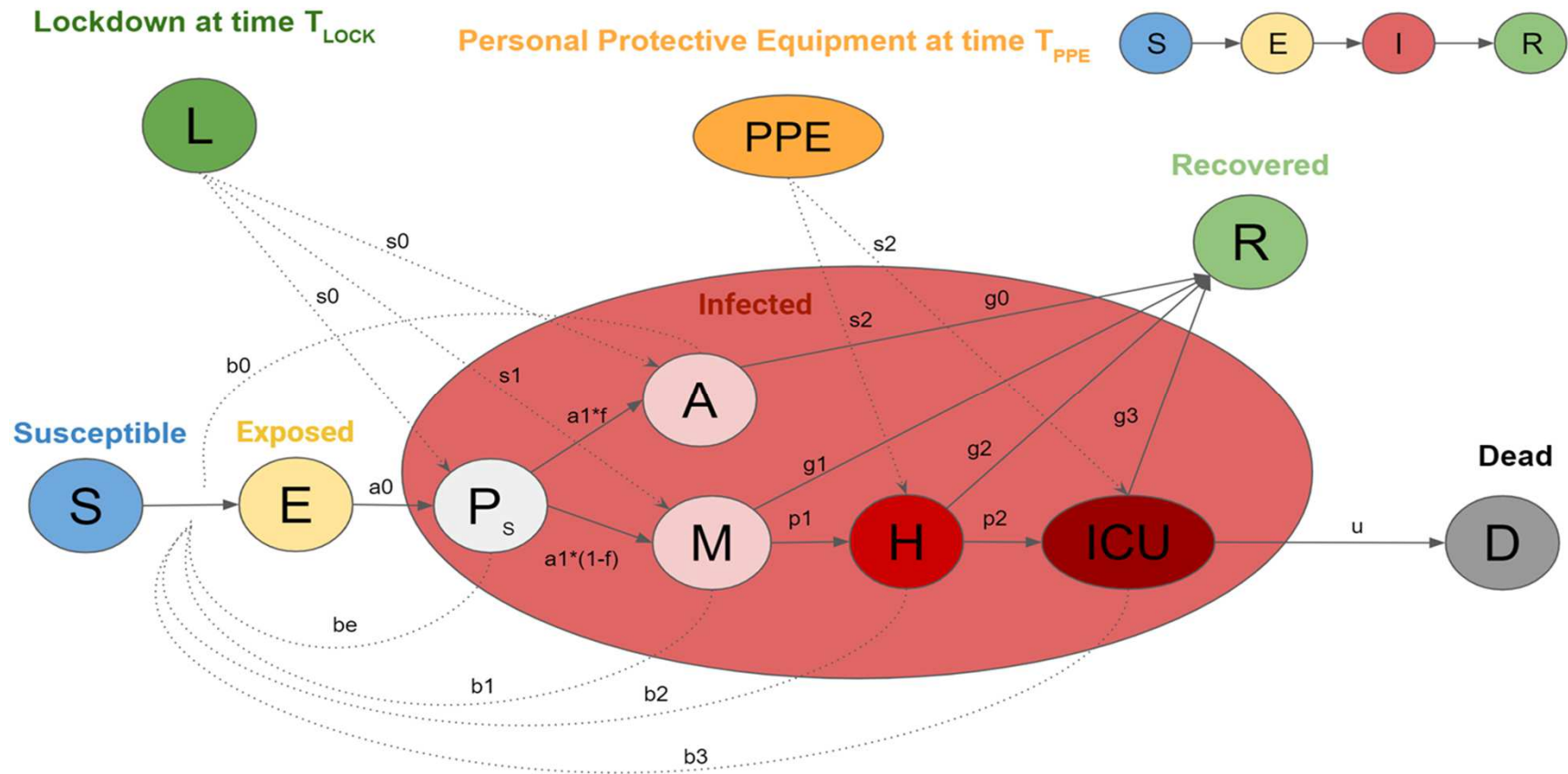



## Stima con dati al 01/02/2021

<b>Periodo della stima</b>	<b>Stima del parametro di intervento %[IC]</b>
<b>19/10/2020 - 11/11/2020</b>	<b>22%</b>
<b>11/11/2020 - 6/12/2020</b>	<b>70%</b>
<b>6/12/2020 - 6/01/2021</b>	<b>25%</b>
<b>6/01/2021 - oggi</b>	<b>0.1%</b>

Dato aggiornato 01/02/2021 con stima del parametro di intervento del 0.1%

### Ricoverati con sintomi esclusa la terapia intensiva

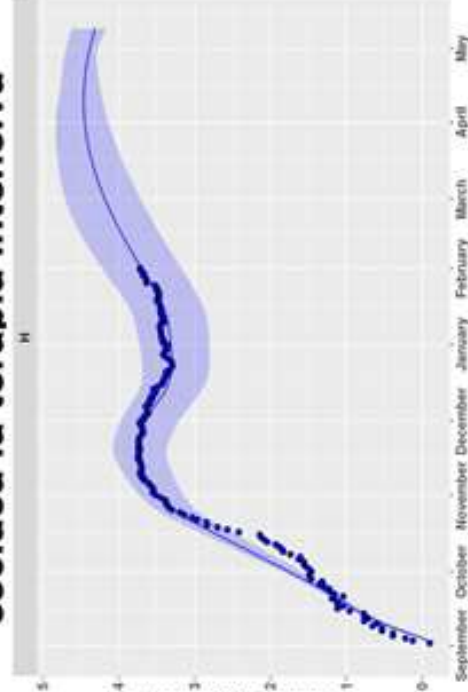

### Ricoverati in terapia intensiva

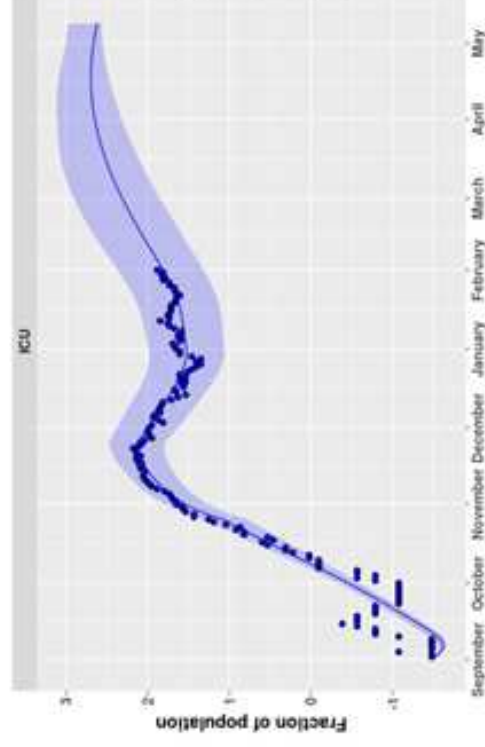

### Deceduti

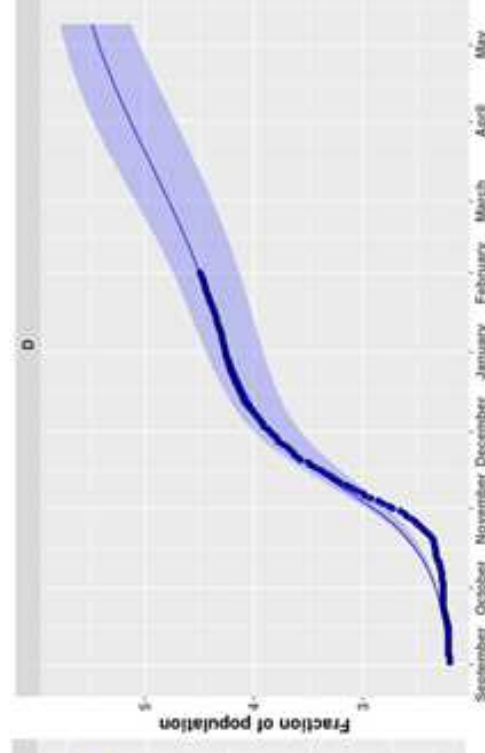

H		ICU		D	
<b>Cario @30 gg</b>	<b>Picco fase 3</b>	<b>Cario @30 gg</b>	<b>Picco fase 3</b>	<b>Cario @30 gg</b>	<b>Stazionarietà</b>
<b>601 [368-547]</b>	<b>Inizio Aprile</b>	<b>90 [57-164]</b>	<b>Metà Aprile</b>	<b>1063[724-1443]</b>	<b>Dopo Giugno</b>

\* Il modello SIERL non tiene conto della dinamica di immunità della popolazione che verrà indotta dalla campagna di vaccinazione. In una prima stima tale dinamica non sarà apprezzabile prima di Maggio/Giugno

# Calibrazione 01/02/2021

Calibrazione con dati fino 01/02	Ospedalizzati non ICU			ICU			Morti		
	pMedio	p10	p90	pMedio	p10	p90	pMedio	p10	p90
3/2/2021	371	221	628	56	34	98	807	558	1032
6/2/2021	394	234	670	59	36	105	830	571	1067
9/2/2021	416	249	713	63	38	112	854	585	1105
12/2/2021	440	264	756	66	41	119	879	600	1146
15/2/2021	464	280	799	70	43	127	906	616	1189
18/2/2021	489	297	840	74	46	134	934	633	1234
21/2/2021	513	314	880	78	48	142	964	651	1282
24/2/2021	538	331	917	82	51	149	996	669	1333
27/2/2021	562	349	952	86	54	157	1028	689	1387
2/3/2021	586	368	983	90	57	164	1063	710	1443

# Scenari Umbria: introduzione misure più restrittive dal 04 Febbraio 2021

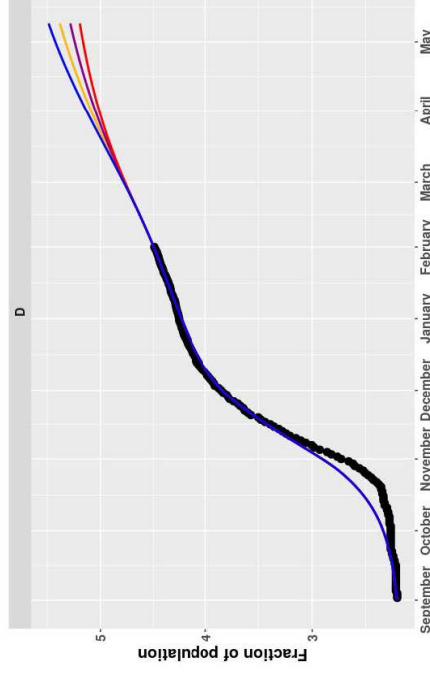
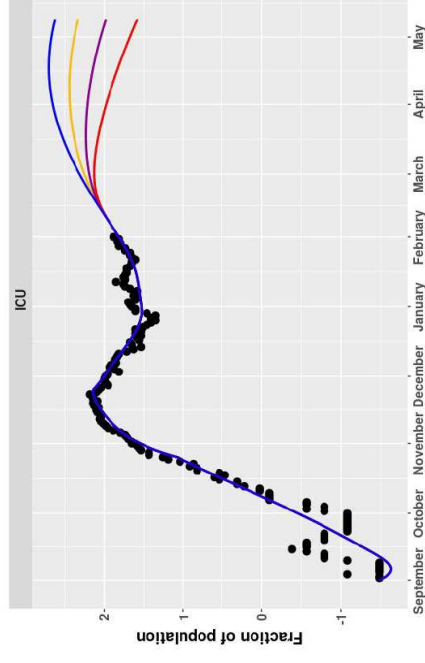
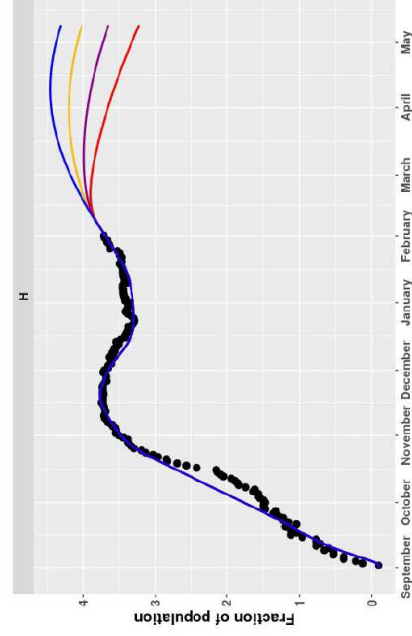

Calibrazione 01/02/2021	Ospedalizzati non ICU		ICU		Morti	
	Carico @ 30 gg	Picco (periodo)	Carico @ 30 gg	Picco (periodo)	Carico @ 30 gg	Incremento @ 30gg
<b>Scenario base (Blu)</b>	<b>601</b>	<b>Inizio Aprile</b>	<b>93</b>	<b>Metà Aprile</b>	<b>1087</b>	<b>280</b>
<b>Lockdown 30% (Rosso)</b>	<b>422</b>	<b>Fine Febbraio</b>	<b>74</b>	<b>Inizio Marzo</b>	<b>1066</b>	<b>256</b>

Isolamento domiciliare ogni 100k abitanti    **Totale ospedalizzati ogni 100k abitanti**    Ricoverati con sintomi ogni 100k abitanti    Terapia intensiva ogni 100k abitanti    Dimessi guariti ogni 100k abitanti    Deceduti ogni 100k abitanti

